



Edição 1/2024



SISTEMA  
**FAEPA**  
SENAR  
SINDICATOS  
NÚCLEOS  
FUNDEPEC

**CALENDÁRIO DE EVENTOS  
AGROPECUÁRIOS  
2024 - PARÁ**

## Diretoria Gestão 2023 / 2027

### FAEPA

#### DIRETORIA EXECUTIVA 2023 / 2027

##### PRESIDENTE

CARLOS FERNANDES XAVIER

##### VICE-PRESIDENTES

VILSON JOÃO SCHUBER  
ANTONIO FRANCISCO DE ARAÚJO  
CLÁUDIO APARECIDO ZAMPERLINI JÚNIOR  
FERNÃO VILLELA ZANCANER  
JOEL CARVALHO LOBATO

##### DIRETORES

ADINOR BATISTA SANTOS  
ALFONSO MARCOS RIO  
FRANCISCO CARUSO NETO  
GILBERTO NASCIMENTO BRITO  
CUI GONÇALVES RANGEL  
JOÃO PAULO MOTA MELO DA ROCHA  
JOSÉ NELSON DE ARAÚJO  
RICARDO GUIMARÃES DE QUEIROZ  
WALTEIR GOMES REZENDE

##### SUPLENTES

ANDRÉ FELIPE KLEIN  
ANTONIO GOMES DE LIMA  
ANTONIO HENRIQUE GRIPP  
ANTONIO VIEIRA CAETANO  
BENEDITO LUZ DE SOUZA DUTRA  
DARLENE MARIA PANTOJA DA SILVA  
FABRÍCIO GARDIN DE MELO  
FRANCISCO ALBERTO DE CASTRO  
GERALDO TEOTÔNIO JOTA  
JOSAPHAT PARANHOS DE AZEVEDO NETO  
MARCIA CRISTINA ZAHLUTH CENTENO  
MARIA IRANILSE BRASIL DIAS PINHEIRO  
MAXIELY SCARAMUSSA BERGAMIN  
PAULO CÉSAR JUSTO QUARTIERO  
SHIRLEY CRISTINA DE BARROS MALCHER

##### CONSELHO FISCAL

CARMELINO CARVALHO NERES  
GUILHERME MINNSEN  
SILVÉRIO ALBANO FERNANDES

##### SUPLENTES

ACAMENON DA SILVA MENEZES  
EDNO VALMOR CORTEZIA  
FERNANDO AUGUSTO DE ARAÚJO DACIER  
LOBATO

##### DELEGADOS REPRESENTANTES

##### EFETIVOS JUNTO À CNA

CARLOS FERNANDES XAVIER  
VILSON JOÃO SCHUBER

### SUPLENTES JUNTO À CNA

JOAQUIM LIRA MAIA  
JONE KAZUKI YAMAGUCHI

### SENAR

#### CONSELHO ADMINISTRATIVO DO SENAR

##### PRESIDENTE

CARLOS FERNANDES XAVIER

##### MEMBROS TITULARES

MATHEUS FERREIRA PINTO DA SILVA  
- SENAR NACIONAL  
GIOVANNI CORRÊA QUEIROZ  
- SEDAP  
RUBENS DA COSTA MAGNO JÚNIOR  
- SEBRAE/PA  
ÂNGELA MARIA COSTA MORAES TOKUMITSU  
- FETAGRI

##### MEMBROS SUPLENTES

DANIEL NUNES LOPES  
- SENAR NACIONAL  
MARIA DOMINGAS RIBEIRO PAULINO  
- SEBRAE/PA  
IVALDO ALMADA DE OLIVEIRA  
- FETAGRI  
MÁRCIO MARCELO DE SOUZA TRINDADE  
- SEDAP

#### CONSELHO FISCAL

##### TITULAR

JOÃO BATISTA DA SILVA  
- SENAR NACIONAL  
DILSON AUGUSTO CAPUCHO FRAZÃO  
- FAEPA  
EDMILSON PAIXÃO DE SOUZA  
- FETAGRI

##### SUPLENTE

WALDIR HUGO PONTES DOS SANTOS  
- SENAR NACIONAL  
MARIA ROSA SILVA DE ALMEIDA  
- FETAGRI/PA

##### SUPERINTENDENTE

WALTER CARDOSO

##### COORDENADORES

COORDENADOR TÉCNICO PEDAGÓGICO  
LUIZ CARLOS DE ALMEIDA  
COORDENADOR ADMINISTRATIVO FINANCEIRO  
JOSÉ FERNANDO PAES DE VASCONCELOS

### FUNDEPEC

#### CONSELHO DELIBERATIVO

##### PRESIDENTE

CARLOS FERNANDES XAVIER

##### TITULAR

JAMIR JUNIOR PARAGUASSU MACÉDO  
- ADEPARÁ  
GIOVANNI CORRÊA QUEIROZ  
- SEDAP  
JESUS DE NAZARENO MACALHÃES DE SENA  
- MAPA/SFA/PA  
NAZARÉ FONSECA DE SOUZA  
- CRMV-PA  
DANIEL ACATAUASSÚ FREIRE  
- SINDICARNE  
THIAGO AUGUSTO ARAÚJO LIMA  
- SINDICORTE/PA  
GUILHERME MINNSEN  
- SINDICATO DOS LEILOEIROS

##### SUPLENTES

VILSON JOÃO SCHUBER  
- FAEPA  
ADRIELE CAROLINE FRANCO CARDOSO  
- ADEPARÁ  
JOÃO CARLOS LEÃO RAMOS  
- SEDAP  
OTÁVIO CESAR DURANS DE OLIVEIRA  
- MAPA/SFA/PA  
SULMAYA PAULINO  
- CRMV/PA  
AFONSO BRITO CHERMONT  
- SINDICARNE  
MURILO POMBO TOCANTINS  
- SINDICORTE  
LEONARDO MACEDO LOBATO  
- SINDICATO DOS LEILOEIROS

#### CONSELHO FISCAL

##### TITULARES

ADRIRÔSEO R. ALVES DOS SANTOS  
- MAPA/SFA/PA  
DILSON AUGUSTO CAPUCHO FRAZÃO  
- FAEPA  
LUCAS MINNSEN  
- SINDICATO DOS LEILOEIROS

#### DIRETORIA EXECUTIVA

CARLOS FERNANDES XAVIER  
- PRESIDENTE  
JOSÉ FERNANDO VASCONCELOS  
- DIRETOR ADMINISTRATIVO  
THIAGO ARAÚJO DE LIMA  
- DIRETOR TÉCNICO

### ESTA PUBLICAÇÃO É PRODUZIDA PELA ASSESSORIA DE COMUNICAÇÃO DO SISTEMA FAEPA/SENAR/SINDICATOS/NÚCLEOS/FUNDEPEC

#### Conselho Editorial:

Carlos Xavier - Presidente do Sistema FAEPA/SENAR/  
SINDICATOS/NÚCLEOS/FUNDEPEC;  
Walter Cardoso - Superintendente do SENAR;  
Guilherme Minssen - Diretor FAEPA;  
Eliana Zacca - Assessora Técnica

Edição: Paula Costa (Jornalista - SRTE- 2273)

Diagramação: Eliane Miotto Nemer

Revisão: Silvana Gonçalves

Infográficos: Juliana Cardoso

Seleção de Imagens: Su Kim

Acervo: ASCOM FAEPA/SENAR| ADEPARÁ | CNA  
Levantamento de Datas Calendário: Lucinete Teixeira

Impressão: Marques Editora  
Tiragem: 1 mil exemplares



@SistemaFaepa

acesse e saiba mais

A realização de eventos agropecuários desempenha um papel crucial na economia dos municípios, proporcionando uma série de benefícios, tangíveis e intangíveis, que impulsionam o desenvolvimento local. Como um sistema, a FAEPA / SENAR / SINDICATOS / NÚCLEOS / FUNDEPEC reconhece que os eventos agropecuários celebram a riqueza e a diversidade de nosso setor.

Muitas dessas programações contam, também, com o apoio dos Núcleos e Sindicatos que integram a Faepa, assim como de parceiros institucionais, a exemplo do Governo do Estado do Pará, o Ministério da Agricultura e associações representativas do Agro, que compreendem e reconhecem a grandeza desse segmento econômico em nosso Estado.

Os eventos agropecuários, com uma programação diversificada que incluem palestras, *workshops*, cursos e seminários, transmitem informações especializadas, e promovem o intercâmbio de experiências e conhecimentos que favorecem melhorias de produtividade, eficiência e sustentabilidade das atividades agropecuárias locais.

Por outro lado, em seus diferentes formatos, seguindo a cultura de cada município paraense, esses eventos movimentam não só o agronegócio, assim como outros segmentos econômicos, entre os quais o turismo, a gastronomia, o entretenimento e o lazer, o comércio e os serviços. Dinâmica esta que propicia a injeção de recursos financeiros na economia local, o aumento da arrecadação tributária dos municípios e do Estado e contribui para dinamizar o processo de desenvolvimento municipal e estadual.

Com o intuito de incentivar os eventos do Agro, criamos o **Projeto dos Circuitos de Exposições**, que engloba a constituição de um fundo para apoiar tais eventos.

O Pará, cuja economia, décadas atrás, era eminentemente extrativista, possui, atualmente, um setor agropecuário pujante, distinguindo-se, no cenário nacional, como maior produtor de rebanho bubalino e o segundo rebanho bovino e equino. Na área vegetal, ocupa o primeiro lugar na produção de abacaxi, açaí, cacau, dendê (óleo de palma), mandioca e pimenta-do-reino, além de uma importante produção de laranja, limão, banana, côco, soja e milho. Esses dois últimos produtos, inclusive, vêm expandido suas produções de forma célere, a ponto



**Carlos Xavier**  
Presidente do Sistema FAEPA / SENAR /  
SINDICATOS / NÚCLEOS / FUNDEPEC

de constituírem o segundo maior valor de produção agropecuária paraense e o primeiro item de nossas exportações.

A cada ano, assistimos a evolução do nosso setor, mostrando que o Pará é terra de conhecimento e de oportunidades de investimentos. Também como resultado que nossas ações fazem acontecer e são bem sucedidas, neste ano de 2024, celebramos a retirada da vacinação contra aftosa – reconhecimento nacional pelo Ministério da Agricultura e Pecuária (Mapa) –, sem dúvidas, uma parceria exitosa do Governo do Estado com o nosso setor, que representará uma economia de milhões aos nossos produtores rurais e aos cofres públicos, além da possibilidade de acesso a novos mercados internacionais e a agregação de valor aos produtos de origem animal, a par de outros incentivos à produção pecuária.

Os eventos são verdadeiras vitrines dos nossos produtos e uma forma de fortalecer relações comerciais, resultando ainda em acordos e parcerias duradouras, como forma de incentivar negócios e investimento.

Aproveitem cada informação deste Calendário para produzir com qualidade, inovar e fazer bons negócios.



# SENAR



## Walter Cardoso

Superintendente do Senar - Pará

O Serviço Nacional de Aprendizagem Rural no Estado do Pará (SENAR) tem uma forte atuação nos eventos que envolvem o Agro. Isso ocorre em função do nosso compromisso em apoiar as coisas e as causas do Agro no Estado. Atuamos não só com as nossas unidades móveis, como, também, de forma presencial nas nossas ações de formação profissional e de promoção social.

Essas ações se transformam em espaços e oportunidades de aprendizado e troca de experiências, sendo, também, catalisadoras de inovação e progresso. É por meio delas que levamos as boas técnicas e as boas práticas para dentro das porteiras, disseminando-as, também, para fora delas, buscando-se o envolvimento do cidadão que ainda não vislumbra a

dimensão do Agro e o quanto ele está presente no seu dia-a-dia.

### **Esta é a missão e o compromisso do SENAR.**

Vale destacar, ainda, a atuação como apoio institucional na realização de feiras e exposições agropecuárias, ocasiões em que os produtores têm a chance de se conectar com o mundo do Agro, criando, assim, novas parcerias comerciais e oportunidades de negócios.

Em 2023, apoiamos, de forma gratuita, mais de 100.000 (cem mil) produtores rurais do Pará, com ações de Formação Profissional Rural, atividades de Promoção Social, Ensino Técnico de Nível Médio, presencial e à distância, a par de Assistência Técnica e Gerencial de Propriedades Rurais, em um formato moderno, cumprindo, de modo exitoso, o compromisso do SENAR-PA.

Queremos destacar, ainda, a significativa parceria entre os Sindicatos dos Produtores Rurais do Estado, vinculados aos Núcleos Regionais gerenciados pela Federação da Agricultura e Pecuária do Pará – Faepa, o que permite uma aproximação segura e eficiente do SENAR-PA ao seu público-meta, os produtores rurais.

Esperamos que todas as atividades que integram este CALENDÁRIO DE EVENTOS constituam-se em um marco decisivo para integração do Agro paraense, neste exercício de 2024.

## Calendário Agro.BR - Fique por Dentro! Atendimento Escritório Estadual PARÁ

### Calendário de Eventos

Missões, Feiras, Capacitações, Seminários, Mostra do Negócio, Fórum Agro.BR



[cnabrazil.org.br](https://cnabrazil.org.br)

<https://cnabrazil.org.br/eventos/lancamento-do-agro-br-business-zone>

Plataforma de negócios do Agro.Br:

<https://cnabrazil.org.br/eventos/lancamento-do-agro-br-business-zone>

Trilha de conhecimento: <https://www.cnabrazil.org.br/agrobr/conhecimento>





**Giovanni Queiroz**

Secretário Estadual de Desenvolvimento  
Agropecuário e da Pesca

A parceria com os municípios tem sido o mote do nosso trabalho a frente da Secretaria de Desenvolvimento Agropecuário do Pará (Sedap). Entendemos que só com a união de esforços – como preconiza o nosso governador Helder Barbalho – vamos conseguir continuar mantendo o rumo do desenvolvimento do setor agropecuário do Pará. Tão importante quanto a integração é o esforço para termos cada vez mais uma agricultura e pecuária trabalhadas de forma sustentável. A Sedap vem firmando parcerias com as prefeituras para fomentar ações de produção por meio do Programa Territórios Sustentáveis, buscando a inserção dos municípios através das suas secretarias de agricultura, facilitando a logística para o fomento das atividades produtivas com os agricultores que aderiram ao programa.

Todas as cadeias produtivas trabalhadas pela Sedap – que passam pelo açaí, dendê, cacau, mandioca, meliponicultura, pecuária bovina e bubalina, pescado, entre outras – buscam o desenvolvimento econômico aliada à sustentabilidade, que andam lado a lado e assim beneficiam o homem do campo e aqueles que consomem o que é produzido pelo Agro.

Para o ano de 2024, a Sedap apoia e participa das feiras e eventos que serão promovidos pelo Sistema Faepa-Senar, seja através da participação direta dos nossos servidores, seja com o apoio na divulgação ou mesmo na co-realização. Não poderia ser diferente, posto que a parceria da Sedap com a Faepa e o Senar soma-se no sentido de estimular o desenvolvimento agropecuário do nosso Estado. Entendemos que é de grande importância a realização de eventos rurais, onde os municípios se organizam e mostram à população o resultado das ações e do trabalho que é realizado com afinco para o desenvolvimento do segmento agropecuário.



## Jamir Junior Paraguassu Macedo

Diretor Geral da ADEPARÁ  
Agência de Defesa Agropecuária  
do Estado do Pará

A Agência de Defesa Agropecuária do Estado do Pará (ADEPARÁ) tem um papel fundamental para o desenvolvimento da agropecuária paraense. Presente em todas as regiões de Integração do estado, por meio de 20 unidades regionais, a Agência atua ao lado dos produtores rurais realizando ações de defesa e inspeção sanitária para cada vez mais impulsionar o agronegócio, transformando a realidade de regiões com grande vocação agrícola e pecuária.

São 21 anos garantindo a qualidade dos alimentos de origem animal e vegetal nos 144 municípios do estado. Toda essa produção, industrial e artesanal, bem como os estabelecimentos que processam produtos oriundos da agropecuária, passam pela inspeção e pelos olhares atentos dos servidores da Agência de Defesa em todo o Pará.

De maneira diligente e forte, realizamos o controle e a prevenção de pragas e doenças. Na área vegetal, ampliamos as áreas livres de pragas vegetais com ações de fiscalização de campo, vigilância do trânsito agropecuário e supervisão de propriedades.

Na defesa animal, o Pará vive um momento de transição da retirada da vacina em busca do reconhecimento de estado livre de febre aftosa sem vacinação. Em abril, realizaremos

a antecipação da última etapa de vacinação mantendo alta cobertura vacinal para seguir para as próximas etapas do pleito.

Todo o trabalho desenvolvido pela ADEPARÁ contribui para o crescimento do setor agropecuário e reflete no aumento da produção, na geração de empregos e renda no campo. A Agência de Defesa tem papel estratégico na preservação da sanidade da produção agropecuária e temos colhido os resultados disso. Hoje, o Pará possui o 2º maior rebanho bovino do país e a maior produção nacional de cacau. Estado tem se mantido forte e livre de pragas.

Anualmente, temos investido cerca de 40 milhões de reais na manutenção desse trabalho, seja na aquisição de equipamentos, na capacitação de servidores, no aperfeiçoamento das ações, na reestruturação das unidades, na modernização da área de TI, no suporte operacional, dentre outros.

Em 2023 reestruturamos 28 unidades locais, adquirimos 13 lanchas para fortalecer ainda mais a fiscalização, investimos em tecnologia com a aquisição de mais de 380 computadores, tablets e implantação do SIGEAGRO, novo sistema de gestão agropecuária, com linguagem moderna e tecnologia de ponta, que em breve será o maior e melhor sistema de gestão agropecuária do Brasil.

A partir da formulação de políticas públicas impulsionamos a agropecuária. Neste sentido, iniciamos a rastreabilidade da cadeia produtiva do dendê com a finalidade de obter dados oficiais sobre essa atividade, que tem no território paraense a maior produção nacional.

Para preservar o patrimônio pecuário, estamos desenvolvendo o Programa Estadual de Integridade e Desenvolvimento da Cadeia da Pecuária com o objetivo de controlar o trânsito animal e promover a rastreabilidade bovÍdea, mais um passo na direção da sustentabilidade ambiental.



As convergências estabelecidas na execução dos processos e projetos desenvolvidos no âmbito de atuação da SFA/PA-MAPA e o Sistema Faepa/Senar/Sindicatos/Núcleos/Fundepec e demais instituições integrantes da Agropecuária Paraense, constituem, além da integração, a relevante continuidade interinstitucional, culminante e determinante a uma contribuição efetiva ao status merecido Estado do Pará como protagonista regional estratégico e operacional na Produção, Ciência, e Desenvolvimento Sustentável Regional, cujos resultados tornam-se visíveis, mensuráveis, transparentes e públicos por meio deste tão importante instrumento de divulgação – Calendário de Eventos Agropecuários 2024 – Circuitos Dos Eventos do Agronegócio Do Pará, amplamente tratado, convencionado e divulgado pela, sempre notável, Gestão do Sistema Faepa/Senar/Sindicatos/Núcleos/Fundepec, um objeto de embasamento e motivação às instituições partícipes da evolução da Agricultura e Pecuária no Estado do Pará, e, fatalmente, ao nosso ver, exemplo a ser seguido em nível de Amazônia.

Considerando a capilaridade determinante que o Sistema Faepa/Senar/Sindicatos/Núcleos/Fundepec detém, combinada a diversificada aptidão agropecuária dos municípios que constituem o estado do Pará, e, ainda a necessidade do alcance dos anseios do Produtor Rural em apresentar as suas habilidades de produção e alcançar a evolução de mercado num vislumbre de melhorias, interação, e troca de conhecimento, no sentido da valorização do trabalho no campo e a relação direta que este efeito tem na vida nas cidades, entendemos que o Calendário de Eventos Agropecuários 2024 – Circuitos Dos Eventos do Agronegócio Do Pará é o instrumento norteador de tudo o que acontece na agropecuária paraense, ou seja, a verdadeira e propulsora vitrine das boas



**Jesus de Nazareno Magalhães de Sena**  
Superintendente - Superintendência de  
Agricultura e Pecuária do Estado do Pará  
- MAPA

práticas vinculadas à produção, ao beneficiamento e principalmente ao aperfeiçoamento da comercialização dos produtos devidamente valorizados, além da troca de experiências rumo à conquista de novos mercados, originando a expectativa da melhoria das cadeias produtivas, e o aumento da produtividade com excelência e da renda do produtor rural.

Destarte, e, certos da importância da SFA/PA-MAPA no contexto agropecuário no estado do Pará ora reconhecido nesta importante edição do CALENDÁRIO DE EVENTOS AGROPECUÁRIOS 2024 – CIRCUITOS DOS EVENTOS DO AGRONEGÓCIO DO PARÁ, resta o agradecimento e a gratidão, ora externados ao Sistema Faepa/Senar/Sindicatos/Núcleos/Fundepec e demais instituições integrantes da agropecuária paraense, pela oportunidade de participarmos da divulgação, publicidade e promoção do desenvolvimento da produção agropecuária paraense, vistos no detalhamento dos mais importantes Eventos Agropecuários do Estado Pará, veiculados neste instrumento informativo.

# CURSOS TÉCNICOS SENAR

CURSO	MUNICÍPIO	IDENTIFICAÇÃO DO POLO/ENDEREÇO	NÚCLEO
CURSO TÉCNICO EM AGRICULTURA	ALENQUER	Rua Rosemíro Batista, n.º 183 (no prédio da Ceplac), Bairro Centro, CEP: 68.200-000 – Alenquer - PA	BAIXO AMAZONAS
CURSO TÉCNICO EM AGRICULTURA	CASTANHAL	Sindicato dos Produtores Rurais de Castanhal, Parque de Exposição Pedro Coelho da Mota, BR 316 – KM 65, Bairro Titanlândia. CEP: 68.741-740	GUAJARINA
CURSO TÉCNICO EM AGRICULTURA	CURUÇÁ	Sindicato dos Produtores Rurais de Curuçá, Avenida Paes de Carvalho, no 197, Bairro Centro. CEP: 68.750-000	GUAJARINA
CURSO TÉCNICO EM AGRICULTURA	IGARAPÉ-MIRI	Sindicato dos Produtores Rurais de Igarapé-Miri. Alameda Mariilda Nunes no 16. Bairro Boa Esperança - CEP: 68430-000 Igarapé-Miri - PA	TOCANTINS
CURSO TÉCNICO EM AGRICULTURA	ITAITUBA	Sindicato dos Produtores Rurais de Itaituba, Parque de Exposição Hélio da Mota Gueiros, Rodovia Transamazônica – KM 05, Bairro Mesquita. CEP: 68.180-260	TAPAJÓS
CURSO TÉCNICO EM AGRICULTURA	MARABÁ	Sindicato dos Produtores Rurais de Marabá, Parque de Exposição Agropecuária José Francisco Diamantino, Rodovia BR 155 KM 10 s/n, Bairro Nova, Marabá. CEP: 68.500- 410	CARAJÁS
CURSO TÉCNICO EM AGRICULTURA	PARAGOMINAS	Sindicato dos Produtores Rurais de Paragominas, Parque de Exposições, Rodovia PA 125, s/n, Bairro Centro. CEP 68.625-620	NORDESTE PARAENSE
CURSO TÉCNICO EM AGRICULTURA	SANTARÉM	Escola de Ensino Técnico do Estado do Pará - EETEPA - Santarém. Avenida Engenheiro Fernando Guilhon, s/n. Bairro Santarenzinho. CEP 68.035-000 - Santarém – PA	BAIXO AMAZONAS
CURSO TÉCNICO EM AGRICULTURA	TOMÉ-AÇÚ	Sindicato dos Produtores Rurais de Tomé-Açu, Rodovia PA 140, Km 2, s/n (Antiga Escola Ipitinga), Bairro Quatro Bocas. CEP: 68.682-000	GUAJARINA
CURSO TÉCNICO EM AGRICULTURA	ULIANÓPOLIS	Sindicato dos Produtores Rurais de Ulianópolis, Avenida Presidente Vargas, s/n, Shopping Amazônia, Bairro Centro. CEP 68.632-000	NORDESTE PARAENSE
CURSO TÉCNICO EM AGRICULTURA	XINGUARA	Sindicato dos Produtores Rurais de Xinguara, Parque de Exposições Orlando Quagliato, Av. Gilson Dantas, s/n, Bairro Centro. CEP: 68.555-000	SUL DO PARÁ
CURSO TÉCNICO EM AGRONEGÓCIO	BAIÃO	Sindicato dos Produtores Rurais de Baião, Travessa Joana Maria Lobo Dias, No 21. Bairro Cidade Nova, CEP: 68.465-000, Baião - PA.	TOCANTINS
CURSO TÉCNICO EM AGRONEGÓCIO	CAPANEMA	Sindicato dos Produtores Rurais de Capanema, Travessa Rui Barbosa, s/n, Bairro Centro. CEP: 68.700-000	BRAGANTINO
CURSO TÉCNICO EM AGRONEGÓCIO	PARAGOMINAS	Sindicato dos Produtores Rurais de Paragominas, Parque de Exposições, Rodovia PA 125, s/n, Bairro Centro. CEP 68.625-620	NORDESTE PARAENSE
CURSO TÉCNICO EM AGRONEGÓCIO	SANTA IZABEL DO PARÁ	Sindicato dos Produtores Rurais de Santa Izabel do Pará e Santo Antonio do Tauá, Rua José de Souza Ferreira, no 9, Bairro Nova Brasília. CEP 68.790-000	GUAJARINA
CURSO TÉCNICO EM FRUTICULTURA	IGARAPÉ-MIRI	Sindicato dos Produtores Rurais de Igarapé-Miri. Alameda Mariilda Nunes no 16. Bairro Boa Esperança. CEP: 68430-000 Igarapé-Miri - PA	TOCANTINS
CURSO TÉCNICO EM ZOOTECNIA	BAIÃO	Sindicato dos Produtores Rurais de Baião, Travessa Joana Maria Lobo Dias, No 21, Bairro Cidade Nova - CEP: 68.465-000 Baião - PA	TOCANTINS
CURSO TÉCNICO EM ZOOTECNIA	CAPANEMA	Sindicato dos Produtores Rurais de Capanema, Travessa Rui Barbosa, s/n, Bairro Centro. CEP: 68.700-000	BRAGANTINO
CURSO TÉCNICO EM ZOOTECNIA	CAPITÃO POÇO	Sindicato dos Produtores Rurais de Capitão Poço, Travessa Tatajuba, s/n (altos da loja Ornella Agro/ao lado do INCRA), Bairro Tatajuba. CEP: 68650-000	BRAGANTINO
CURSO TÉCNICO EM ZOOTECNIA	MONTE ALEGRE	Agrotec Projetos, (Em frente ao Posto Tropical), Rodovia PA 423, s/n. Bairro Planalto. CEP: 68.220- 000 Monte Alegre - PA	BAIXO AMAZONAS
CURSO TÉCNICO EM ZOOTECNIA	SANTA IZABEL DO PARÁ	Sindicato dos Produtores Rurais de Santa Izabel do Pará e Santo Antonio do Tauá, Rua José de Souza Ferreira, no 9, Bairro Nova Brasília. CEP 68.790-000	GUAJARINA
CURSO TÉCNICO EM ZOOTECNIA	SÃO FÉLIX DO XINGU	Sindicato dos Produtores Rurais de São Félix do Xingu, Parque de Exposição Rosiron Prudente, Avenida Independência s/n, Bairro Bela Vista. CEP: 68.380-000	SUL DO PARÁ
CURSO TÉCNICO EM ZOOTECNIA	TERRA SANTA	Escola Municipal de Ensino Fundamental Núbia Bentes Picanço Travessa Santa Terezinha, s/n (próximo ao Fórum). Bairro Centro CEP 68.285-000 - Terra Santa - PA	BAIXO AMAZONAS
CURSO TÉCNICO EM ZOOTECNIA	XINGUARA	Sindicato Rural de Xinguara Parque de Exposições Orlando Quagliato. Avenida Gilson Dantas, s/n. Bairro Centro. CEP: 68.555-000 - Xinguara - PA	SUL DO PARÁ





CURSO	MUNICÍPIO	IDENTIFICAÇÃO DO POLO/ENDEREÇO	NÚCLEO
GESTÃO DO AGRONEGÓCIO	CAPANEMA	ONLINE	BRAGANTINO
GESTÃO AMBIENTAL	CAPANEMA	ONLINE	BRAGANTINO
GESTÃO DE RECURSOS HUMANOS	CAPANEMA	ONLINE	BRAGANTINO
PROCESSOS GERENCIAIS	CAPANEMA	ONLINE	BRAGANTINO
GESTÃO DO AGRONEGÓCIO	PARAGOMINAS	ONLINE	NORDESTE PARAENSE
GESTÃO AMBIENTAL	PARAGOMINAS	ONLINE	NORDESTE PARAENSE
GESTÃO DE RECURSOS HUMANOS	PARAGOMINAS	ONLINE	NORDESTE PARAENSE
PROCESSOS GERENCIAIS	PARAGOMINAS	ONLINE	NORDESTE PARAENSE
GESTÃO DO AGRONEGÓCIO	SANTA IZABEL DO PARÁ	ONLINE	GUAJARINA
GESTÃO AMBIENTAL	SANTA IZABEL DO PARÁ	ONLINE	GUAJARINA
GESTÃO DE RECURSOS HUMANOS	SANTA IZABEL DO PARÁ	ONLINE	GUAJARINA
PROCESSOS GERENCIAIS	SANTA IZABEL DO PARÁ	ONLINE	GUAJARINA
GESTÃO DO AGRONEGÓCIO	ULIANÓPOLIS	ONLINE	NORDESTE PARAENSE
GESTÃO AMBIENTAL	ULIANÓPOLIS	ONLINE	NORDESTE PARAENSE
GESTÃO DE RECURSOS HUMANOS	ULIANÓPOLIS	ONLINE	NORDESTE PARAENSE
PROCESSOS GERENCIAIS	ULIANÓPOLIS	ONLINE	NORDESTE PARAENSE

# CALENDÁRIO DE EVENTOS AGROPECUÁRIOS

# 2024

## JANEIRO

DATA	PERÍODO	EVENTO	LOCAL	REALIZAÇÃO	MUNICÍPIO	NÚCLEO
24/01/2024	24	35ª LEILÃO COMERCIAL DO SINRURAL	PARQUE DE EXPOSIÇÕES	SINRURAL	JACUNDÁ	CARAJÁS
25/01/2024	25	97ª LEILÃO COMERCIAL	TRANSMISSÃO AGRO	ASPAPE	TOMÉ-AÇU	GUAJARINA

## FEVEREIRO

DATA	PERÍODO	EVENTO	LOCAL	REALIZAÇÃO	MUNICÍPIO	NÚCLEO
21/02/2024	21 A 23	DIENTEC	SEDE DO MUNICÍPIO	SINDICATO DOS PRODUTORES RURAIS	DOM ELISEU	NORDESTE PARAENSE
21/02/2024	21	36ª LEILÃO COMERCIAL DO SINRURAL	PARQUE DE EXPOSIÇÕES	SINRURAL	JACUNDÁ	CARAJÁS
23/02/2024	23	LEILÃO COMERCIAL ENCOTRO DOS AMIGOS	TATERSALE TRANSMISSÃO CL	FAZENDA MALÚ	ABEL FIGUEIREDO	CARAJÁS

## MARÇO

DATA	PERÍODO	EVENTO	LOCAL	REALIZAÇÃO	MUNICÍPIO	NÚCLEO
A DEFINIR		CURSO PROVAS FUNCIONAIS ESPORTIVAS	PARQUE DE EXPOSIÇÕES	NCCMMA	BELEM	MARAJÓ
01/03/2024	1	LEILÃO COMERCIAL	TARTESAL GTS	AROEIRA RANCH FAZ CALIFORNIA	RONDON DO PARÁ	NORDESTE PARAENSE
14/03/2024	14 a 17	CHOCOLAT SALVADOR ORIGEM WEEK	SALVADOR BA	FUNCACAU	COM PARTICIPAÇÃO NO EVENTO O ESTADO DO PARÁ	
20/03/2024	20	37ª LEILÃO COMERCIAL DO SINRURAL	PARQUE DE EXPOSIÇÕES	SINRURAL	JACUNDÁ	CARAJÁS
27/03/2024	27 A 28	FEIRA DO PESCADO VIVO	DIVERSOS PONTOS	SEDAP E PREFEITURA	BELEM	MARAJÓ
27/03/2024	27 A 28	FEIRA DO PEIXE VIVO	FEIRA DO PRODUTOR RURAL	SINDICATO SENAR SEDAP	TERRA ALTA	GUAJARINA
27/03/2024	27 A 28	FEIRA DO PESCADO	PRAÇA DO GINÁSIO DE ESPORTE	PREFEITURA MÃE DO RIO	MÃE DO RIO	NORDESTE PARAENSE
27/03/2024	27 A 28	FEIRA DO PESCADO	BENEVIDES CENTRO	SEMAGRI	MURININ	GUAJARINA
27/03/2024	27 A 28	FEIRA DO PESCADO	MERCADO MUNICIPAL	SECRET. DE DESENVOL AGROPECUÁRIO E DA PESCA	ULIANÓPOLIS	NORDESTE PARAENSE
27/03/2024	27 A 28	FEIRA DO PEIXE VIVO 2024	GALPÃO DA FEIRA DO PRODUTOR RURAL	SEMAGRI	ABAETETUBA	MARAJÓ
27/03/2024	27 A 28	3ª FEIRA DO PRODUTOR BRAGANTINO	ÁREA DE EMBARQUE E DESEMBARQUE DO PESCADO	PREFEITURA DE BRAGANÇA	BRAGANÇA	BRAGANTINO
27/03/2024	27 A 28	3ª FEIRA DO PEIXE VIVO	PRAÇA DAS MERCÊS	SEMUPA	CAMETÁ	TOCANTINS
27/03/2024	27 A 28	14ª FEIRA DO PEIXE VIVO	PRAÇA DA BANDEIRA	SINPRIZ SENAR PREFEITURA	SANTA IZABEL	GUAJARINA

27/03/2024	27 A 28	25ª FEIRA DO PEIXE VIVO	PRAÇA SÃO FRANCISCO DE ASSIS	SECRETARIA MUNICIPAL DE AGRICULTURA	CASTANHAL	GUAJARINA
27/03/2024	27 A 28	VENDA DE PEIXE - SEMANA SANTA	FEIRA DOS PIONEIROS	SEMAGRI	VILA DOS CABANOS	MARAJÓ
27/03/2024	27 A 28	FEIRA DO PEIXE VIVO	MERCADO CENTRAL	PREFEITURA ALTAMIRA	ALTAMIRA	TRANSAMAZÔNICA
27/03/2024	27 A 28	FEIRA DO PEIXE	SEDE DO MUNICÍPIO	SEMAGRE	SÃO MIGUEL DO GUAMÁ	NORDESTE PARAENSE
30/03/2024	30	1ª SORTEIO MONTAGEM COZINHA DO PARQUE DO SINRURAL	PARQUE DE EXPOSIÇÕES	SINRURAL	JACUNDÁ	CARAJÁS

## ABRIL

DATA	PERÍODO	EVENTO	LOCAL	REALIZAÇÃO	MUNICÍPIO	NÚCLEO
A DEFINIR		CAVALGADA DA COMITIVA QUER VIM VEM	SEDE DO SINDICATO	COMITIVA SPR	BRAGANÇA	BRAGANTINO
A DEFINIR		CURSO MANEJO TECNIFICADO DE PASTAGENS E NUTRIÇÃO VOLUMOSA DE EQUINOS	PARQUE DE EXPOSIÇÕES	NCCMMA	BELÉM	MARAJÓ
06/04/2024	6	ABERTURA NACIONAL COLHEITA DE SOJA	FAZENDA BOA ESPERANÇA	AFROSOJA BRASIL	SANTARÉM	BAIXO AMAZONAS
07/04/2024	07 A 14	FESTIVIDADE DA CASTANHA	COMUNIDADE CASTANHEIRA TATUAIA	SINDICATO DOS PRODUTORES RURAIS	SÃO MIGUEL DO GUAMÁ	NORDESTE PARAENSE
08/04/2024	8	ANIVERSÁRIO DO MUNICÍPIO	SEDE DO MUNICÍPIO	SINDICATO RURAL PREFEITURA	SANTA CRUZ DO ARARI	MARAJÓ
20/04/2023	20	3ª LEILÃO MARAJÓ BÚFALOS	TRANSMISSÃO YOUTUBE	FAZENDA PARAÍSO	BELÉM	MARAJÓ
20/04/2024	20 A 24	EXPOSIÇÃO AGROPECUÁRIA	PARQUE DE EXPOSIÇÕES	SINDICATO DOS PRODUTORES RURAIS	SAPUCAIA	SUL DO PARÁ
20/04/2023	20	6ª CAVALGADA RURALISTA	PARQUE DE EXPOSIÇÕES	SINDICATO DOS PRODUTORES RURAIS	SAPUCAIA	SUL DO PARÁ
21/04/2023	21	2ª BINGO DA APAE	PARQUE DE EXPOSIÇÕES	SINRURAL	JACUNDÁ	CARAJÁS
24/04/2023	24	38ª LEILÃO COMERCIAL DO SINRURAL	PARQUE DE EXPOSIÇÕES	SINRURAL	JACUNDÁ	CARAJÁS
27/04/2024	27	LEILÃO DO HOSPITAL DO AMOR	PARQUE DE EXPOSIÇÕES	SPRP	PARAGOMINAS	NORDESTE PARAENSE
27/04/2024	27 A 29	FESTIVAL DO TAMUATÁ	SEDE DO MUNICÍPIO	SINDICATO E MUNICÍPIO	SANTA CRUZ DO ARARI	MARAJÓ

## MAIO

DATA	PERÍODO	EVENTO	LOCAL	REALIZAÇÃO	MUNICÍPIO	NÚCLEO
A DEFINIR		ENDURO DAS ÁGUAS	SEDE DO MUNICÍPIO	SPR	CAPITÃO POÇO	BRAGANTINO
A DEFINIR		CURSO DE EQUITACÃO PARA PROVAS SOCIAIS - AMAZONAS E CAVALEIROS	PARQUE DE EXPOSIÇÕES	NCCMMA	BELÉM	MARAJÓ
08/05/2024	08 A 12	XIV EXPOASA E 10ª FEIRA DE AGRONEGÓCIO	PARQUE DE EXPOSIÇÕES	SINDICATO RURAL	SANTANA DO ARAGUAIA	SUL DO PARÁ
08/05/2024	08 A 12	25ª EXPOSIÇÃO AGROPECUÁRIA	PARQUE DE EXPOSIÇÕES	SINDICATO RURAL	CONCEIÇÃO DO ARAGUAIA	SUL DO PARÁ
08/05/2024	08 A 12	CIRCUITO DE RODEIOS TEMPORADA 2024 - EXPOCONCEIÇÃO	PARQUE DE EXPOSIÇÕES	FEDERAÇÃO DE RODEIO	CONCEIÇÃO DO ARAGUAIA	SUL DO PARÁ
09/05/2024	09 A 12	CHOCOLAT BRASÍLIA	BRASÍLIA DF	FUNCAU	COM PARTICIPAÇÃO NO EVENTO O ESTADO DO PARÁ	

16/05/2024	16 A 19	CHOCOLAT SÃO PAULO	SÃO PAULO SP	FUNCACAU	COM PARTICIPAÇÃO NO EVENTO O ESTADO DO PARÁ	
22/05/2024	22	39ª LEILÃO COMERCIAL DO SINRURAL	PARQUE DE EXPOSIÇÕES	SINRURAL	JACUNDÁ	CARAJÁS
22/05/2024	22 A 26	EXPO CUMARÚ	PARQUE DE EXPOSIÇÕES	PREFEITURA	CUMARÚ DO NORTE	SUL DO PARÁ
22/05/2024	22 A 26	CIRCUITO DE RODEIOS TEMPORADA 2024 - EXPO CUMARÚ	PARQUE DE EXPOSIÇÕES	FEDERAÇÃO DE RODEIO	CUMARÚ DO NORTE	SUL DO PARÁ
25/05/2024	25	DIA DO TRABALHADOR RURAL	SEDE DO MUNICÍPIO	SINDICATO DOS PRODUTORES RURAIS	SÃO MIGUEL DO GUAMÁ	NORDESTE PARAENSE
A DEFINIR		29ª FESTIVAL DO ABACAXI	SEDE DO MUNICÍPIO	PREFEITURA	FLORESTA DO ARAGUAIA	SUL DO PARÁ
29/05/2024	29/05 A 01/06	SHOW AGRO	COOPERNORTE	COOPERNORTE	PARAGOMINAS	NORDESTE PARAENSE
30/05/2024	30	AVUADO DE OSTRAS	FAZ. SANTUÁRIO DAS OSTRAS	REDESTRU	SALINÓPOLIS	BRAGANTINO

## JUNHO

DATA	PERÍODO	EVENTO	LOCAL	REALIZAÇÃO	MUNICÍPIO	NÚCLEO
A DEFINIR		FORROZÃO DO AGRICULTOR	SEDE DO SINDICATO	SINDICATO DOS PRODUTORES RURAIS	SÃO MIGUEL DO GUAMÁ	NORDESTE PARAENSE
A DEFINIR		COPA DE MARCHA	PARQUE DE EXPOSIÇÕES	SINDICATO DOS PRODUTORES RURAIS	NOVA TIMBOTEUA	BRAGANTINO
01/06/2024	01 A 13	FESTIVIDADE DE SANTO ANTONIO	SEDE DO MUNICÍPIO	SINPRA	ALENQUER	BAIXO AMAZONAS
01/06/2024	01 A 08	27ª EXPO POLO CARAJÁS	PARQUE DE EXPOSIÇÕES	SINDICATO RURAL	REDENÇÃO	SUL DO PARÁ
01/06/2024	01 A 08	CIRCUITO DE RODEIOS TEMPORADA 2024 - EXPO POLO CARAJÁS	PARQUE DE EXPOSIÇÕES	FEDERAÇÃO DE RODEIO	REDENÇÃO	SUL DO PARÁ
04/06/2024	04 E 05	61ª ENCONTRO RURALISTA	PALÁCIO DA AGRICULTURA	SISTEMA FAEPA	BELÉM	MARAJÓ
08/06/2024	8	TERREIRÃO JUNINO	SEDE DO MUNICÍPIO	SINDICATO E MUNICÍPIO	SANTA CRUZ DO ARARI	MARAJÓ
09/06/2024	9	11ª CAVALGADA NA TRILHA DO TREM E DIA DE CAMPO	FAZ. LOBÃO	SOCORRO LOBÃO	BRAGANÇA	BRAGANTINO
07/06/2024	07 A 09	FESTIVAL DO CAMARÃO	SEDE DO MUNICÍPIO	PREFEITURA	MUANÁ	MARAJÓ
11/06/2024	11	CAVALGADA DOS VAQUEIROS	SEDE DO MUNICÍPIO	SINPRA	ALENQUER	BAIXO AMAZONAS
13/06/2024	13 A 16	CHOCOLAT XINGU	ALTAMIRA PARÁ	FUNCACAU	ALTAMIRA	TRANSAMAZÔNICA
14/06/2024	14 A 15	COPA DE MARCHA HARAS DO PARÁ	HARAS DO PARÁ	NCCMMA	SÃO FRANCISCO DO PARÁ	GUAJARINA
28/06/2024	28 A 30	X FEIAGRO 1ª FESTA DA CULTURA ITALIANA EM JACUNDÁ	PARQUE DE EXPOSIÇÕES	SINRURAL	JACUNDÁ	CARAJÁS
29/06/2024	29/06 A 06/07	EXPOSIÇÃO AGROPECUÁRIA	PARQUE DE EXPOSIÇÕES	SINDICATO RURAL	SÃO FELIX DO XINGU	SUL DO PARÁ

## JULHO

DATA	PERÍODO	EVENTO	LOCAL	REALIZAÇÃO	MUNICÍPIO	NÚCLEO
A DEFINIR		FESTIVAL DO CARANCUEJO	PRAÇA DE EVENTOS	PREFEITURA MUNICIPAL SPR	QUATIPURU	BRAGANTINO
A DEFINIR		FESTIVAL DO GÓ	ORLA DE BOA VISTA	PREFEITURA MUNICIPAL SPR	QUATIPURU	BRAGANTINO

A DEFINIR	FESTIVIDADE DA MANDIOCA	COMUNIDADE URUCURITEUA	SINDICATO DOS PRODUTORES RURAIS	SÃO MIGUEL DO GUAMÁ	NORDESTE PARAENSE	
A DEFINIR	FESTIVAL DO AÇAÍ	SANTA MARIA DO MURAITÉUA	SINDICATO DOS PRODUTORES RURAIS	SÃO MIGUEL DO GUAMÁ	NORDESTE PARAENSE	
A DEFINIR	V FESTIVAL ENCONTRO DAS ÁGUAS	SEDE DO MUNICÍPIO	FAEPA SENAR SINDICATOS	PORTO DE MOZ	TRANSAMAZÔNICA	
A DEFINIR	8ª TORNEIO LEITEIRO MARAJÓ BÚFALOS	FAZENDA PARAÍSO	APCB ARPP 5 SISTEMA FAEPA	CACHOEIRA DO ARARÁ	MARAJÓ	
03/07/2024	03 a 05	III TORNEIO LEITEIRO DE BÚFALAS DE CACHOEIRA DO ARARÁ IX TORNEIO LEITEIRO FAZENDA PARAÍSO E APCB/SINCA	FAZ PARAÍSO MARAJÓ BÚFALOS	APCB SINCA SISTEMA FAEPA	CACHOEIRA DO ARARÁ	MARAJÓ
03/07/2024	03 A 06	XIX FEIRA AGROPECUÁRIA DE NOVO PROGRESSO E XXX FESTA DO PEÃO DE BOIADEIRO	PARQUE DE EXPOSIÇÕES	SINDICATO RURAL APRONOP	NOVO PROGRESSO	TAPAJÓS
04/07/2024	04 A 07	AGROFEST MILHO	PARQUE DE EXPOSIÇÕES	SIND PROD RURAIS	ULIANÓPOLIS	NORDESTE PARAENSE
04/07/2024	04 A 07	CIRCUITO DE RODEIOS TEMPORADA 2024 - AGROFEST MILHO	PARQUE DE EXPOSIÇÕES	FEDERAÇÃO DE RODEIO	ULIANÓPOLIS	NORDESTE PARAENSE
06/07/2024	6	CAVALGADA DA EXPOSIÇÃO	PARQUE DE EXPOSIÇÕES	SPRM	MARABÁ	CARAJÁS
06/07/2024	6	LEILÃO COMERCIAL	PARQUE DE EXPOSIÇÕES	SINRURAL FEICAJ JC LEILÕES	JACUNDÁ	CARAJÁS
07/07/2024	07 A 14	XXXV - EXPOSIÇÃO FEIRA AGROPECUÁRIA DO MÉDIO AMAZONAS	PARQUE DE EXPOSIÇÕES	SINDICATO DOS PRODUTORES RURAIS	ORIXIMINÁ	BAIXO AMAZONAS
10/07/2024	10 A 14	EXPOAMA EXPOSIÇÃO AGROPECUÁRIA DE MARABÁ	PARQUE DE EXPOSIÇÕES	SPRM	MARABÁ	CARAJÁS
10/07/2024	10 A 14	CIRCUITO DE RODEIOS TEMPORADA 2024 - EXPOAMA	PARQUE DE EXPOSIÇÕES	FEDERAÇÃO DE RODEIO	MARABÁ	CARAJÁS
12/07/2024	12	II LEILÃO DO SINDICATO DOS PRODUTORES RURAIS DE ORIXIMINÁ	PARQUE DE EXPOSIÇÕES	SINDICATO DOS PRODUTORES RURAIS	ORIXIMINÁ	BAIXO AMAZONAS
13/07/2024	13 A 21	EXPORONDON	PARQUE DE EXPOSIÇÕES	SINDICATO DOS PRODUTORES RURAIS	RONDON DO PARÁ	NORDESTE PARAENSE
14/07/2024	14	LEILÃO COMERCIAL - EXPOAMA	PARQUE DE EXPOSIÇÕES	SRPM	MARABÁ	CARAJÁS
14/07/2024	14	FESTIVIDADE DO AÇAÍ	COMUNIDADE STANA MURAITÉUA	SINDICATO DOS PRODUTORES RURAIS	SÃO MIGUEL DO GUAMÁ	NORDESTE PARAENSE
17/07/2024	17 A 21	CIRCUITO DE RODEIOS TEMPORADA 2024 - EXPORONDON	PARQUE DE EXPOSIÇÕES	FEDERAÇÃO DE RODEIO	RONDON DO PARÁ	NORDESTE PARAENSE
18/07/2024	18 A 21	EXPO CACAÚ 2024	VILA MOCOTÓ	SINDICATO DOS PRODUTORES RURAIS	SENADOR JOSÉ PORFÍLIO	TRANSAMAZÔNICA
18/07/2024	18 A 21	CHOCOLAT BAHIA	ILHÉUS - BA	FUNCACAÚ	COM PARTICIPAÇÃO NO EVENTO O ESTADO DO PARÁ	
24/07/2024	24	41ª LEILÃO COMERCIAL DO SINRURAL	PARQUE DE EXPOSIÇÕES	SINRURAL	JACUNDÁ	CARAJÁS
24/07/2024	24 A 28	XXII EXPOSIÇÃO FEIRA AGROPECUÁRIA E VII FEIRA DA PRODUÇÃO FAMILIAR	PARQUE DE EXPOSIÇÕES	SINPRUMA	MONTE ALEGRE	BAIXO AMAZONAS
25/07/2024	25	FESTA DO PRODUTOR	BOSQUE MUNICIPAL	SINDICATO PREFEITURA	TERRA ALTA	GUAJARINA
25/07/2024	25	FESTA DO PRODUTOR	BOSQUE MUNICIPAL	SINDICATO PREFEITURA	TERRA ALTA	GUAJARINA
<b>AGOSTO</b>						
DATA	PERÍODO	EVENTO	LOCAL	REALIZAÇÃO	MUNICÍPIO	NÚCLEO
A DEFINIR		FESTIVAL DO PRODUTOR RURAL	COMUNIDADE DO MACACÓ	PREFEITURA MUNICIPAL SPR	QUATIFURU	BRAGANTINO
A DEFINIR		FESTIVAL DO BACURI	SEDE DO MUNICÍPIO	PREFEITURA	MARAPANIM	GUAJARINA

A DEFINIR		FEIRA AGROPECUÁRIA	SEDE DO MUNICÍPIO	SINDICATO DOS PRODUTORES RURAIS	MEDICILÂNDIA	TRANSAMAZÔNICA
A DEFINIR		EXPORURÓPOLIS	PARQUE DE EXPOSIÇÕES	SINDICATO DOS PRODUTORES RURAIS	RURÓPOLIS	TAPAJÓS
03/08/2024	03 A 10	EXPO FEIRA DE TOMÉ-AÇU	PARQUE DE EXPOSIÇÕES	AAVA	TOMÉ-AÇU	GUAJARINA
07/08/2024	07 A 11	CIRCUITO DE RODEIOS TEMPORADA 2024 - EXPO FEIRA TOMÉ-AÇU	PARQUE DE EXPOSIÇÕES	FEDERAÇÃO DE RODEIO	TOMÉ-AÇU	GUAJARINA
07/08/2024	07 A 10	13ª EXPOTUOR - EXPO AGROPECUÁRIA TUCUMÃ OURILÂNDIA	PARQUE DE EXPOSIÇÕES	SINDICATO RURAL	TUCUMÃ	SUL DO PARÁ
10/08/2024	10 A 13	57ª AGROPEC - FEIRA AGROPECUÁRIA DE PARAGOMINAS	PARQUE DE EXPOSIÇÕES	SINDICATO DOS PRODUTORES RURAIS	PARAGOMINAS	NORDESTE PARAENSE
DURANTE A AGROPEC		III COPA DE MARCHA	PARQUE DE EXPOSIÇÕES	NCCMMA	PARAGOMINAS	NORDESTE PARAENSE
DURANTE A AGROPEC		III SAMNP - SEMINÁRIO DE APICULTURA E MELIPONICULTURA DO NORDESTE PARAENSE	PARQUE DE EXPOSIÇÕES	SINDICATO DOS PRODUTORES RURAIS	PARAGOMINAS	NORDESTE PARAENSE
10/08/2024	10	VIII LEILÃO PÉROLAS NEGRAS FAZENDA PARAÍSO & CONVIDADOS	VIRTUAL	APCB ARPP SISTEMA FAEPA	CACHOEIRA DO ARARÁ	MARAJÓ
14/08/2024	14 A 18	18ª FEIRA AGROPECUÁRIA DO SINBRASIL 18ª FESTA DO PRODUTOR RURAL DE BRASIL NOVO 31ª ANIVERSÁRIO DE FUNDAÇÃO DO SINDICATO	PARQUE DE EXPOSIÇÕES ORESTES BELIQUE	PREFEITURA SINBRASIL	BRASIL NOVO	TRANSAMAZÔNICA
14/08/2024	14 A 18	42ª EXPOALTA	PARQUE DE EXPOSIÇÕES	SIRALTA	ALTAMIRA	TRANSAMAZÔNICA
14/08/2024	14 A 18	CIRCUITO DE RODEIOS TEMPORADA 2024 - EXPOTUOR	PARQUE DE EXPOSIÇÕES	FEDERAÇÃO DE RODEIO	TUCUMÃ E OURILÂNDIA	GUAJARINA
15/08/2024	15 A 18	CHOCOLAT MINAS ORIGEM WEEK	BELO HORIZONTE MINAS GERAIS MG	FUNCACAU	COM PARTICIPAÇÃO NO EVENTO O ESTADO DO PARÁ	
16/08/2024	16	3ª FESTIVAL DO LIMÃO TAITÍ	COMUNIDADE DE SÃO JOÃO SETOR 8	SINPRUMA	MONTE ALEGRE	BAIXO AMAZONAS
18/08/2024	18	5ª LEILÃO HOSPITAL DE AMOR	PARQUE DE EXPOSIÇÕES	SINRURAL	JACUNDÁ	CARAJÁS
21/08/2024	21 A 24	CIRCUITO DE RODEIOS TEMPORADA 2024 - FEIRA AGROPECUÁRIA JACUNDÁ	PARQUE DE EXPOSIÇÕES	FEDERAÇÃO DE RODEIO	JACUNDÁ	CARAJÁS
22/08/2024	22 A 25	CHOCOLAT AMAZÔNIA	BELEM PARÁ	FUNCACAU	BELEM	MARAJÓ
22/08/2024	22 A 25	20ª CONGRESSO PARAENSE DE APICULTURA E MELIPONICULTURA - APIPARÁ	SEDE DO MUNICÍPIO	FAPIC PREFEITURA FEDERAÇÃO	BRAGANÇA	BRAGANTINO
28/08/2024	28	42ª LEILÃO COMERCIAL DO SINRURAL	PARQUE DE EXPOSIÇÕES	SINRURAL	JACUNDÁ	CARAJÁS
29/08/2024	29	LEILÃO COMERCIAL TEXAS RODEIO CORTE	PARQUE DE EXPOSIÇÕES	TEXAS RODEIO JC LEILÕES	TAILÂNDIA	TOCANTINS
31/08/2024	31/08 A 03/09	AGROFEST IPIXUNA	SEDE DO MUNICÍPIO	SINDICATO DOS PRODUTORES RURAIS	IPIXUNA DO PARÁ	NORDESTE PARAENSE
31/08/2024	31/08 A 08/09	55ª EXPOFAC	PARQUE DE EXPOSIÇÕES	SINDICATO RURAL	CASTANHAL	GUAJARINA
DURANTE A EXPOFAC		III COPA DE MARCHA	PARQUE DE EXPOSIÇÕES	NCCMMA	CASTANHAL	GUAJARINA
<b>SETEMBRO</b>						
DATA	PERÍODO	EVENTO	LOCAL	REALIZAÇÃO	MUNICÍPIO	NÚCLEO
A DEFINIR		FESTIVAL DO CARANQUEJO	SEDE DO MUNICÍPIO	PREFEITURA	MARACANÃ	GUAJARINA

A DEFINIR	FESTIVAL DO AÇAÍ	SEDE DO MUNICÍPIO	SIND. PRODUTORES RURAIS PREFEITURA	ABAETETUBA	MARAJÓ
A DEFINIR	FESTIVAL DO AÇAÍ	SEDE DO MUNICÍPIO	SIND. PRODUTORES RURAIS PREFEITURA	IGARAPÉ MIRI	MARAJÓ
A DEFINIR	FESTIVAL DO AÇAÍ	SEDE DO MUNICÍPIO	SIND. PRODUTORES RURAIS PREFEITURA	AFLUÁ	MARAJÓ
A DEFINIR	FEIRA DE EXPOSIÇÕES DE NOVO REPARTIMENTO	PARQUE DE EXPOSIÇÕES	PREFEITURA SINDICATO RURAL	NOVO REPARTIMENTO	TOCANTINS
A DEFINIR	FESTIVAL DO AÇAÍ	COMUNIDADE TATUAIA	SINDICATO DOS PRODUTORES RURAIS	SÃO MIGUEL DO GUAMÁ	NORDESTE PARAENSE
A DEFINIR	EXPOITU	PARQUE DE EXPOSIÇÕES	SINDICATO DOS PRODUTORES RURAIS	ITUPIRANGA	CARAJÁS
A DEFINIR	19ª EXPOJAC	SEDE DO MUNICÍPIO	SINDICATO DOS PRODUTORES RURAIS	JACAREACANGA	TAPAJÓS
A DEFINIR	III EXPOPLAÇAS	PARQUE DE EXPOSIÇÕES	PREFEITURA SIRPLA ACBM AMUT	PLAÇAS	TRANSAMAZÔNICA
01/09/2024	01 A 15	SEMANA DO PESCADO CAMPANHA NACIONAL	A DEFINIR	APA	PARAGOMINAS NORDESTE PARAENSE
04/09/2024	04 A 07	23ª EXPO POLO DO ARAGUAIA	PARQUE DE EXPOSIÇÕES	SINDICATO RURAL	SANTA MARIA DAS BARREIRAS SUL DO PARÁ
04/09/2024	04 A 08	CIRCUITO DE RODEIOS TEMPORADA 2024 - EXPOFAC	PARQUE DE EXPOSIÇÕES	FEDERAÇÃO DE RODEIO	CASTANHAL GUAJARINA
04/09/2024	4	ABERTURA DA XXVI EXPOTUC	PARQUE DE EXPOSIÇÕES	SINDICATO DOS PRODUTORES RURAIS	TUCURUI TOCANTINS
05/09/2024	05 A 07	CHOCOLAT BÉLGICA ORIGEM WEEK	BRUXELAS BÉLGICA	FUNCAU	COM PARTICIPAÇÃO NO EVENTO O ESTADO DO PARÁ
06/09/2024	6	EXPOSIÇÃO ESPECIALIZADA DA RAÇA MANÇALARGA	PARQUE DE EXPOSIÇÕES	NCCMMA	CASTANHAL GUAJARINA
06/09/2024	6	LEILÃO COMERCIAL	PARQUE DE EXPOSIÇÕES	SIND PROD RURAIS COOPERMAR	MARACAJÁ TOCANTINS
06/09/2024	6	BAILE DA RAINHA DA EXPORTUC	PARQUE DE EXPOSIÇÕES	SINDICATO DOS PRODUTORES RURAIS	TUCURUI TOCANTINS
07/09/2024	7	CAVALGADA DA XXVI EXPOTUC	PARQUE DE EXPOSIÇÕES	SINDICATO DOS PRODUTORES RURAIS	TUCURUI TOCANTINS
07/09/2024	7	LEILÃO COMERCIAL - EXPOTUC	PARQUE DE EXPOSIÇÕES	SIND. PRODUTORES RURAIS	TUCURUI TOCANTINS
07/09/2024	07 A 14	25ª FAX - FEIRA AGROPECUÁRIA DE XINGUARA	PARQUE DE EXPOSIÇÕES	SINDICATO RURAL	XINGUARA SUL DO PARÁ
07/09/2024	07 a 08	EXPOSAGA	PARQUE DE EXPOSIÇÕES	SINDICATO DOS PRODUTORES RURAIS	SÃO GERALDO DO ARAGUAIA CARAJÁS
07/09/2024	7	LEILÃO EXPOSAGA	PARQUE DE EXPOSIÇÕES	SINDICATO DOS PRODUTORES RURAIS	SÃO GERALDO DO ARAGUAIA CARAJÁS
07/09/2024	8	CAVALGADA EXPOSAGA	PARQUE DE EXPOSIÇÕES	SINDICATO DOS PRODUTORES RURAIS	SÃO GERALDO DO ARAGUAIA CARAJÁS
08/09/2024	8	ENCERRAMENTO DA XXVI EXPOTUC	PARQUE DE EXPOSIÇÕES	SINDICATO DOS PRODUTORES RURAIS	TUCURUI TOCANTINS
08/09/2024	8	LEILÃO ELITE	PARQUE DE EXPOSIÇÕES	SIND. PROD RURAIS COOPERMAR	MARACAJÁ TOCANTINS
08/09/2024	8	CAVALGADA DOS ARROJADOS	SEDE DO MUNICÍPIO	SINDICATO DOS PRODUTORES RURAIS	MÃE DO RIO NORDESTE PARAENSE
08/09/2024	8	LEILÃO COMERCIAL EXPO ITU	PARQUE DE EXPOSIÇÕES	SPRI JC LEILÕES	ITUPIRANGA CARAJÁS
11/09/2024	11 A 15	XXVI EXPOTUC	PARQUE DE EXPOSIÇÕES	SINDICATO DOS PRODUTORES RURAIS	TUCURUI TOCANTINS
11/09/2024	11 A 15	CIRCUITO DE RODEIOS TEMPORADA 2024 - FAX	PARQUE DE EXPOSIÇÕES	FEDERAÇÃO DE RODEIO	XINGUARA SUL DO PARÁ

11/09/2024	11 A 15	EXPOXIMA - EXPOSIÇÃO FEIRA AGROPECUÁRIA DE XIMANCA	PARQUE DE EXPOSIÇÕES	SINPRA	ALENQUER	BAIXO AMAZONAS
13/09/2024	13 A 15	12ª PROVA DE TAMBOR DE JACUNDÁ	PARQUE DE EXPOSIÇÕES	SINRURAL	JACUNDÁ	CARAJÁS
14/09/2024	14 A 17	AGROFEST 2024	GARAGEM MIX	SINPRIZ	SANTO ANTONIO DO TAUÁ	GUAJARINA
15/09/2024	15	LEILÃO COMERCIAL TEXAS RODEIO ELITE	PARQUE DE EXPOSIÇÕES	TEXAS RODEIO JC LEILÕES	TAILÂNDIA	TOCANTINS
15/09/2024	15 A 22	EXPO DOM ELISEU	PARQUE DE EXPOSIÇÕES	SINDICATO DOS PRODUTORES RURAIS	DOM ELISEU	NORDESTE PARAENSE
18/09/2024	18 A 22	CIRCUITO DE RODEIOS TEMPORADA 2024 - EXPOADE	PARQUE DE EXPOSIÇÕES	FEDERAÇÃO DE RODEIO	DOM ELISEU	NORDESTE PARAENSE
20/09/2024	20	FESTIVAL DO MEL	COMUNIDADE SÃO PEDRO DO CRAUATEUA	SINDICATO DOS PRODUTORES RURAIS	SÃO MIGUEL DO GUAMÁ	NORDESTE PARAENSE
21/09/2024	21 A 28	29ª EXPO SUL	PARQUE DE EXPOSIÇÕES	SINDICATO RURAL	RIO MARIA	SUL DO PARÁ
21/09/2024	21 A 29	EXPOANA	PARQUE DE EXPOSIÇÃO	SINDICATO RURAL	ANAPÓ	TRANSAMAZÔNICA
22/09/2024	22 A 29	EXPOPARÁ	PARQUE DE EXPOSIÇÃO	ARPP	BELÉM	MARAJÓ
DURANTE A EXPOPARÁ		VIII ESPECIALIZADA DE BELÉM E ETAPA CIRCUITO NORDESTINO DE MARCHA	PARQUE DE EXPOSIÇÃO	NCCMMA	BELÉM	MARAJÓ
25/09/2024	25	43ª LEILÃO COMERCIAL DO SINRURAL	PARQUE DE EXPOSIÇÕES	SINRURAL	JACUNDÁ	CARAJÁS
25/09/2024	25 A 29	FAP 2024	PARQUE DE EXPOSIÇÕES	SIPRODUZ	PARAUAFEBAS	CARAJÁS
25/09/2024	25 A 29	CIRCUITO DE RODEIOS TEMPORADA 2024 - FAP	PARQUE DE EXPOSIÇÕES	FEDERAÇÃO DE RODEIO	PARAUAFEBAS	CARAJÁS
25/09/2024	25	LEILÃO ELITE RURAL	EXPOPARÁ	CENTRAL EVOLUÇÃO	BELÉM	MARAJÓ
26/09/2024	26 A 29	EXPOSIÇÃO AGROPECUÁRIA	PARQUE DE EXPOSIÇÕES	PREFEITURA SINDICATO RURAL	URUARÁ	TRANSAMAZÔNICA
27/09/2024	27	XIX LEILÃO EVOLUÇÃO DO GUZERÁ EDIÇÃO CICAL	EXPOPARÁ	CENTRAL EVOLUÇÃO	BELÉM	MARAJÓ
27/09/2024	27 A 29	15ª CAVALGADA DO SINRURAL	PARQUE DE EXPOSIÇÕES	SINRURAL	JACUNDÁ	CARAJÁS
29/09/2024	29	FESTIVAL DA GALINHA CAPIRA	COM. DE ST ANTONIO DA GERTRUDES	SINPRA	ALENQUER	BAIXO AMAZONAS

## OUTUBRO

DATA	PERÍODO	EVENTO	LOCAL	REALIZAÇÃO	MUNICÍPIO	NÚCLEO
A DEFINIR		44ª EXPOSIÇÃO FEIRA AGROPECUÁRIA E AGROINDUSTRIAL DO BAIXO AMAZONAS OU III SHOW AGRO TAPAJÓS	PARQUE DE EXPOSIÇÕES GOV. ALACID NUNES	SIRSAN	SANTARÉM	BAIXO AMAZONAS
A DEFINIR		FEAGRO CARAJÁS	PARQUE DE EXPOSIÇÕES	SPRM	MARABÁ	CARAJÁS
06/10/2024	6	FESTIVAL DO CAMARÃO	ASS. DOS PESCADORES DE BELA VISTA - MANDALA	SINPRA	ALENQUER	BAIXO AMAZONAS
09/10/2024	09 A 13	34ª EXPOAGRO INDUSTRIAL DE ITAITUBA	PARQUE DE EXPOSIÇÃO HÉLIO DA MOTA GUEIROS	SINDICATO DOS PRODUTORES RURAIS	ITAITUBA	TAPAJÓS
10/10/2024	10 A 13	CIRCUITO DE RODEIOS TEMPORADA 2024 - EXPOSORORÓ	PARQUE DE EXPOSIÇÕES	FEDERAÇÃO DE RODEIO	SORORÓ	CARAJÁS
12/10/2024	12	PROJETO BRINCADEIRA DE CRIANÇA	SEDE DO MUNICÍPIO	SINDICATO E MUNICÍPIO	SANTA CRUZ DO ARARI	MARAJÓ



15/10/2024	15	LEILÃO COMERCIAL - FEIAGRO	PARQUE DE EXPOSIÇÕES	SIND PROD RURAIS JC LEILÕES	MARABÁ	CARAJÁS
18/10/2024	18 A 20	12ª CIRCUITO PARAENSE DE TRÊS TAMBORES	PARQUE DE EXPOSIÇÕES	SINDICATO DOS PRODUTORES RURAIS	PARAGOMINAS	NORDESTE PARAENSE
23/10/2024	23	44ª LEILÃO COMERCIAL DO SINRURAL	PARQUE DE EXPOSIÇÕES	SINRURAL	JACUNDÁ	CARAJÁS
23/10/2024	23 A 24	EVENO DO DENDÊ	A DEFINIR	ABRAPALMA	BELÉM	MARAJÓ
23/10/2024	23 A 26	AGROPEC + SIMPOSIO DE AGRICULTURA E PECUÁRIA	PARQUE DE EXPOSIÇÕES	SINDICATO DOS PRODUTORES RURAIS	PARAGOMINAS	NORDESTE PARAENSE
24/10/2024	24 A 27	FESTIVAL DO CHOCOLATE	PORTO PORTUGAL	FUNCACAU	COM PARTICIPAÇÃO NO EVENTO O ESTADO DO PARÁ	
26/10/2024	26	OSTRA BYER	FAZ SANTUÁRIO DAS OSTRAS	REDESTRU	SALINÓPOLIS	BRAGANTINO
26/10/2024	26	RAID ALENQUER	CURUÁ	SINPRA	ALENQUER	BAIXO AMAZONAS

## NOVEMBRO

DATA	PERÍODO	EVENO	LOCAL	REALIZAÇÃO	MUNICÍPIO	NÚCLEO
A DEFINIR		3ª EXPOCONP - EXPOSIÇÃO AGROPECUÁRIA DE CONCÓRDIA DO PARÁ	PARQUE DE EXPOSIÇÕES	SINDICATO DOS PRODUTORES RURAIS	CONCÓRDIA DO PARÁ	GUAJARINA
A DEFINIR		FESTIVAL DO AÇAÍ	SEDE DO MUNICÍPIO	SIND. PRODUTORES RURAIS PREFEITURA	LIMOEIRO DO AJURÚ	MARAJÓ
A DEFINIR		EXPOLEITE	PARQUE DE EXPOSIÇÕES	SINDICATO RURAL	CONCEIÇÃO DO ARACUAIA	SUL DO PARÁ
A DEFINIR		12ª EXPOAPI	PARQUE DE EXPOSIÇÕES	SIPROPI	PIÇARRA	CARAJÁS
04/11/2024	04 A 10	AVEFEST 2024	SEDE DO MUNICÍPIO	SINPRIZ	SANTA IZABEL	GUAJARINA
14/11/2024	14	5 CAVALGADA DO PARQUE HUGO ALVES	PARQUE HUGO ALVES	SINDICATO	TERRA ALTA	GUAJARINA
15/11/2024	15 A 20	EXPOSIÇÃO AGROPECUÁRIA	PARQUE DE EXPOSIÇÕES	SINDICATO RURAL	ÁGUA AZUL DO NORTE	SUL DO PARÁ
16/11/2024	16 A 17	6ª FESTA (VAQUEJADA, PROVA DE LAÇO E FERRA DE BEZERROS)	PARQUE SANTA MARIA	SINÉSIO E SPRB	BONITO	BRAGANTINO
20/11/2024	20	45ª LEILÃO COMERCIAL DO SINRURAL	PARQUE DE EXPOSIÇÕES	SINRURAL	JACUNDÁ	CARAJÁS
24/11/2024	24	FESTIVAL DO ACARI	ASSOCIAÇÃO DOS PESCADORES DE BELA VISTA - MANDALA	SINPRA	ALENQUER	BAIXO AMAZONAS
25/11/2024	25	12ª FESTIVAL DO BURITI	COMUNIDADE ERERÉ	SINPRUMA	MONTE ALEGRE	BAIXO AMAZONAS
29/11/2023	29	1ª DIA DE CAMPO DA CULTURA DA MANDIOCA IRRIGADA DO ESTADO DO PARÁ - MANIVEIRO DUTRA	ROD.BR308 V. FÁTIMA R. DO BRAÇO GRANDE KM 02	EMBRAPA EMATER SEDAP SENAR FAEPA	TRACUATEUA	BRAGANTINO

## DEZEMBRO

DATA	PERÍODO	EVENO	LOCAL	REALIZAÇÃO	MUNICÍPIO	NÚCLEO
03/12/2024	03 A 04	62º ENCONTRO RURALISTA	PALÁCIO DA AGRICULTURA	FAEPA	BELÉM	MARAJÓ
12/12/2024	12	46ª LEILÃO COMERCIAL DO SINRURAL	PARQUE DE EXPOSIÇÕES	SINRURAL	JACUNDÁ	CARAJÁS

# O AGRO PARAENSE



Com o Valor Bruto da Produção Agropecuária (VBP) de mais de R\$ 26 bilhões, o **Pará está no TOP 10 dos principais estados produtores do Brasil**, participando de 2,29% do VBP nacional (CGPOP/DAEP/SPA/MAPA, 2023).

## RANKING DA PRODUÇÃO NACIONAL

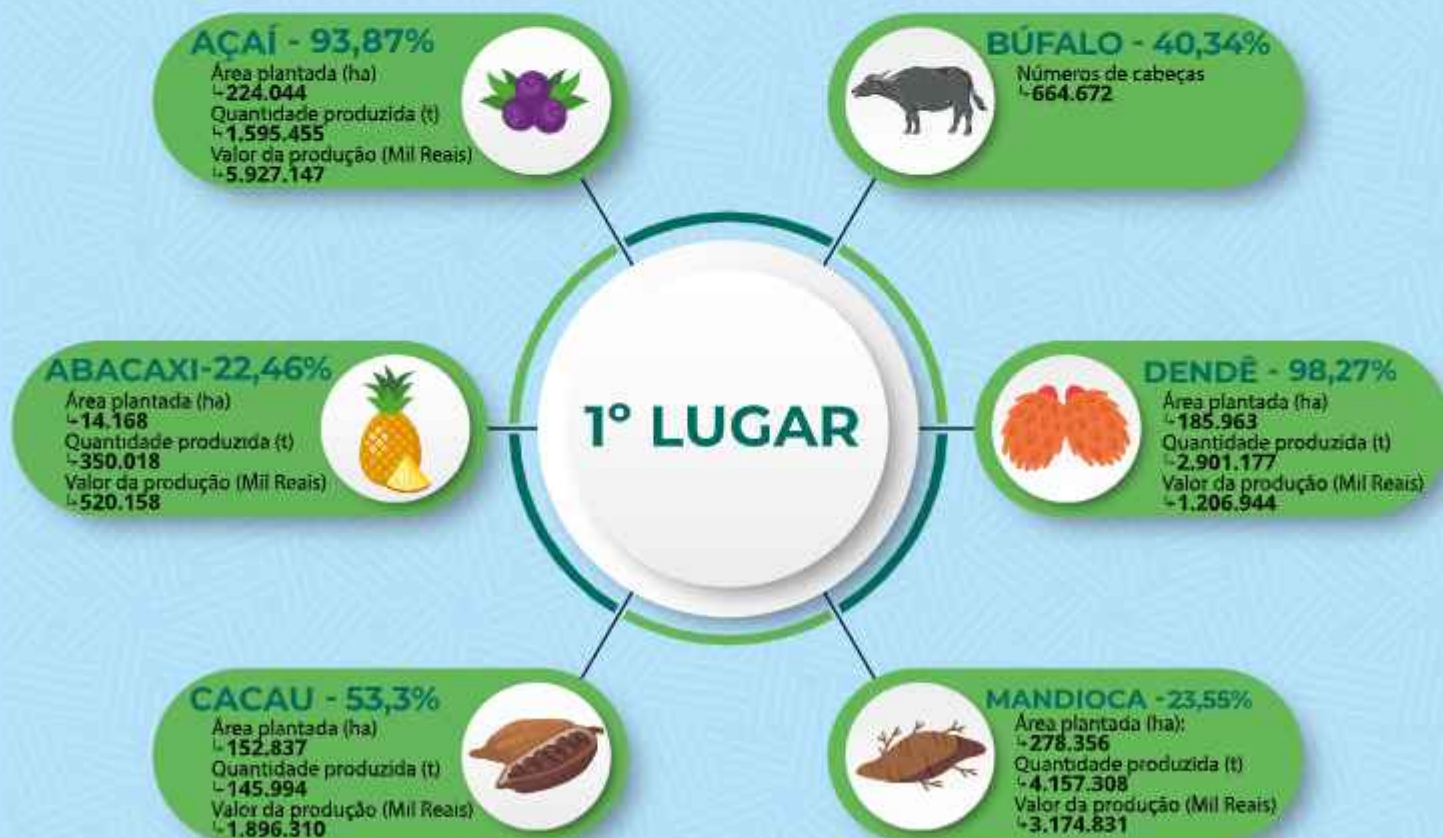

FONTE: IBGE-PAM, 2022

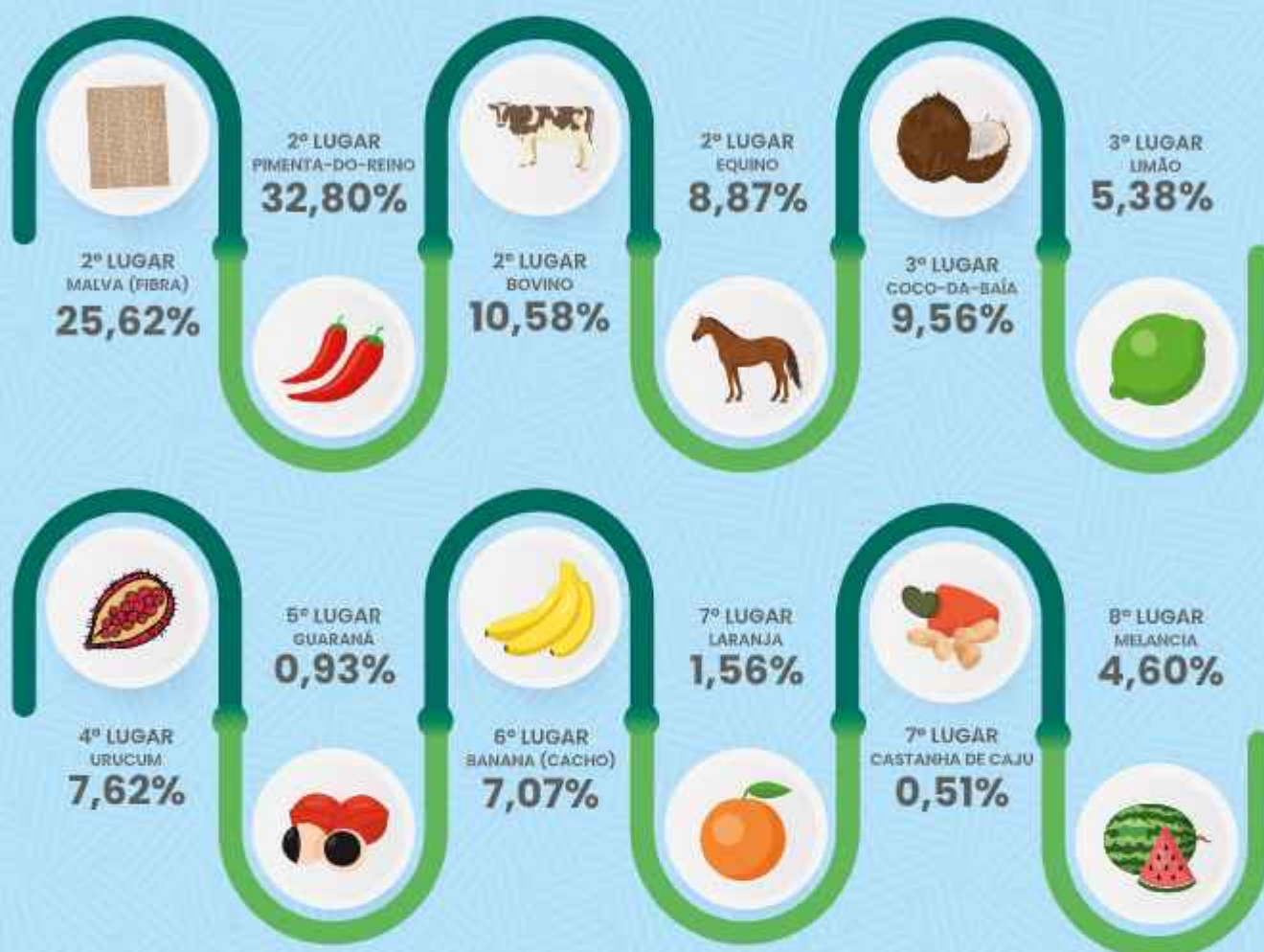

FONTE: IBGE-PAM, 2022



Setor Agropecuário apresenta saldo positivo na geração de emprego no estado do Pará. Com cerca de 35.492 admissões, o setor tem uma variação positiva de 9,01% no comparativo entre os anos de 2022 e 2021 (Novo CAGED, 2022).

	Admitidos	Desligados	Saldo	Estoque	Vr. Relativa
<b>AGROPECUÁRIA</b>	35.569	32.204	3.365	59.890	5,95%
Produção Florestal	4.738	5.293	-555	4.690	-10,58%
Pesca e Aquicultura	645	681	-36	784	7,84%
Agricultura, Pecuária e Serviços Relacionados	30.186	26.230	3.956	54.416	7,84%

Fonte: Novo CAGED, 2022

# Pará conta com Projeto de Rastreabilidade de Bezerros



O Programa Produção Sustentável de Bezerros constitui uma iniciativa da Faepa em parceria com a Iniciativa para o Desenvolvimento Sustentável – IDH, contando com o apoio da Associação Pecuária Forte (APPF), "visando à rastreabilidade individual dos animais da cadeia produtiva da pecuária de corte, tendo como um dos critérios a adesão voluntária do produtor rural, nos termos da legislação vigente", segundo Carlos Fernandes Xavier, presidente da FAEPA. Nesses termos, as ações do Programa, desde o seu início, serão discutidas e desenvolvidas em estreita articulação com o produtor.

A execução do Programa compreende uma completa radiografia das propriedades rurais envolvidas, na perspectiva de sua completa adequação às legislações vigentes, contemplando as seguintes etapas: a) diagnóstico geral da propriedade, dentro de critérios de boas práticas de produção agropecuária; b)

**A adesão ao Programa é voluntária e produtores rurais podem solicitar cadastro via Sindicatos que integram o Sistema FAEPA/SENAR**

orientação para regularização fundiária e ambiental; c) apoio para acesso à captação de recursos para investimentos em tecnificação e recuperação ambiental; d) assistência técnica nas áreas de produção animal e de gestão da propriedade; e) assistência técnica para recuperação de Áreas de Preservação Permanente (APP). Todas as informações coletadas sobre as propriedades rurais partícipes serão armazenadas em plataforma sob gestão da



*Lançamento do Programa Produção Sustentável de Bezerros, realizado no Sindicato dos Produtores Rurais, em Castanhal.*



Confederação da Agricultura e Pecuária do Brasil – CNA, com a garantia de confidencialidade dos dados coletados.

Além disso, na identificação dos animais será utilizada a numeração oficial brasileira 076 (código ISO país), administrada pelo Ministério da Agricultura e Pecuária – MAPA, que permite a identificação do país de procedência do animal.

## Sobre a IDH

A IDH busca transformar mercados por meio de inovação colaborativa, convocação e investimento em soluções inclusivas e sustentáveis que permitam às empresas criarem valor para as pessoas e para o planeta. Para atingir esse objetivo, a IDH reúne partes interessadas e comprometidas de todas as cadeias globais de valor, em busca de visões conjuntas e programas com agendas focadas no comércio sustentável.

# Pará Celebra Reconhecimento NACIONAL de Status Livre de Aftosa sem Vacinação



CREDITO: ADEPARÁ

O Pará possui o segundo maior rebanho bovino do Brasil, formado por mais de 26 milhões de animais, e celebra, neste ano, o status "Livre de Aftosa Sem Vacinação", conforme portaria do Ministério da Agricultura e Pecuária (MAPA) nº 665, de 21 de março de 2024. A próxima etapa será a certificação via OMSA (Organização Mundial da Saúde Animal).

Já obtivemos o reconhecimento nacional e aguardamos, agora, o internacional, pois a suspensão definitiva da vacinação possibilitará a abertura de novos mercados, agregando valor e visibilidade internacional para os produtores do Pará, comemora o presidente da Federação da Agricultura e Pecuária do Pará (FAEPA), Carlos Xavier. "A conquista considerada exitosa é possível graças ao envolvimento do setor produtivo que abraçou, junto à FAEPA, o Fundo de Desenvolvimento da Pecuária do Estado (FUNDEPEC),

e à Agência de Defesa Agropecuária do Estado do Pará (Adepará), que assumiu o desafio de erradicar a doença. Estamos falando sobre sanidade animal e valor agregado ao nosso rebanho, além da economia que representa para os produtores, em cifras de milhões, a retirada da vacina. Ou seja, todos ganham quando tomamos as medidas corretas para termos animais no campo com saúde e bem estar", ressalta o presidente Xavier.

Para a apresentação do pleito junto à OMSA, ainda é importante continuarmos o protocolo soroepidemiológico. Os produtores deverão manter os animais selecionados separados dos demais, e não poderão ser comercializados, e nem transitados, até que o resultado dos exames laboratoriais seja liberado. Isso é fundamental para o êxito da sorologia. Após essa etapa, todos os animais deverão passar pela vacinação, com exceção daqueles do Marajó e dos animais

## PORTARIA MAPA Nº 665, DE 21 DE MARÇO DE 2024

Reconhece nacionalmente como livre de febre aftosa sem vacinação os Estados do Amapá, Amazonas, Bahia, Espírito Santo, Goiás, Maranhão, Mato Grosso, Mato Grosso do Sul, Minas Gerais, Pará, Piauí, Rio de Janeiro, Roraima, São Paulo, Sergipe, Tocantins e o Distrito Federal; disciplina o armazenamento, a comercialização e o uso da vacina contra a febre aftosa e disciplina o trânsito de animais vacinados contra a febre aftosa.

que estão participando da diretamente do estudo”, explica a médica veterinária e assessora do FUNDEPEC, Rosirayna Remor.

A Agência de Defesa Agropecuária do Estado do Pará (ADEPARÁ) organiza a última vacinação do rebanho de bovinos e bubalinos, que está sendo antecipada e irá acontecer no período de 1º a 30 de abril. Diferentes das campanhas anteriores, não haverá prorrogação desta etapa.

“Após o trabalho intenso da defesa animal, em parceria com os produtores do Estado, chegamos a mais um estágio para que possamos avançar e alcançar o novo status sanitário de zona livre da doença sem vacinação. Realizaremos a última etapa de vacinação em abril deste ano. Este grande avanço trará benefícios importantes à cadeia pecuária paraense, que possibilitará o aumento da produção, melhoria da confiança dos mercados aos produtos oriundos da agropecuária, geração de emprego e renda a nossa gente”, reconhece Jamir Macedo, Diretor Geral da ADEPARÁ.

Nesses casos, considerando a erradicação da Febre Aftosa, o Pará, para obtenção de novo status sanitário de Zona Livre da doença sem vacinação, precisará seguir algumas recomendações específicas que são determinadas pela Organização Mundial de Saúde Animal (OMSA). Entre elas, foi realizada a antecipação da campanha, pois todo o processo de suspensão da vacina precisa ser iniciado em maio, visto que o Estado precisa ficar um ano sem vacinação, e por igual período, sem receber animais vacinados.

## CAMPANHA DE VACINAÇÃO CONTRA A FEBRE AFTOSA 2024

DE 01 A 30 DE ABRIL

NOTIFICAÇÃO ATÉ O DIA 15 DE MAIO

Todos Juntos para um Pará Livre  
de Febre Aftosa Sem Vacinação!



### IMPORTÂNCIA DA SOROLOGIA

Após o processo de imunização dos animais, o produtor tem até o dia 15 de maio para comprovar a vacinação do rebanho, procurando uma unidade da ADEPARÁ do seu município.

Em março deste ano, foi iniciada a sorologia, um estudo que acontece em 102 propriedades rurais, distribuídas em 55 municípios paraenses, que o Ministério da Agricultura e Pecuária (MAPA) selecionou para testar alguns animais e constatar a ausência de circulação viral para o processo de validação e alcance do novo status sanitário de Zona Livre de Aftosa Sem Vacinação do Estado.

Com isso, os trabalhos de defesa sanitária, que garantem a qualidade do rebanho, serão mantidos e intensificados, sempre contando com a parceira do produtor rural, que é parte importante no processo da lida diária com o rebanho em sua propriedade, identificando e notificando qualquer suspeita de doença ao Serviço Veterinário Estadual.



# Projeto dos Circuitos de Exposições

## Fundo incentiva a realização de eventos do agronegócio

O Projeto dos Circuitos de Exposições foi elaborado pelo Sistema FAEPA/SENAR/SINDICATOS/NÚCLEOS/FUNDEPEC, com o objetivo de otimizar as exposições e feiras agropecuárias existentes, a fim de incentivar eventos que fortaleçam a economia dos municípios sede, organizados pelos sindicatos dos produtores rurais.

Para ter acesso ao público, são avaliados itens como:

- Animais/Espécies/Raças/Número
- Cavalgadas/Rodeios/Entretenimento
- Contratação e Atuação de Empresas e Técnicos Paraenses
- Instalações para animais
- Instalação para funcionários que fazem parte da organização do evento
- Julgamentos e Ranking Oficiais
- Leilões e Número de Animais envolvidos
- Logística/Regional
- População atingida
- Reciclagem Potencial para Evento
- Sanidade/Profilaxia
- Máquinas e Implementos Agrícolas.



IMAGENS CEDIDAS



Evento Dinetec, em Dom Eliseu



# Paz para Produzir e Gerar Desenvolvimento

Tem aumentado, cada vez mais, os municípios que passam a contar com o efetivo da Patrulha Rural. A Polícia Militar do Pará, por meio do 2º Batalhão de Policiamento Rural, atua com excelência no policiamento rural, sendo referência na região, através de um projeto de georreferenciamento das propriedades rurais de sua circunscrição, realizando um trabalho com base em práticas e tendências que tiveram resultados positivos em outros Estados.

Em uma parceria inédita entre o Sistema Faepa e a Polícia Militar, o SENAR realizou um Curso de Capacitação em Operação de Drones para os policiais militares pertencentes às unidades especializadas de policiamento rural, sediadas nos municípios de Marabá e Castanhal. O Sistema Faepa efetuou, também, a doação de oito kits, cada um contendo um drone, um tablet e um GPS para as unidades de policiamento rural, através de um Termo de Cooperação entre o SENAR e Polícia Militar, com a finalidade de auxiliar as atividades policiais no campo.

O policiamento rural é uma modalidade que atua em áreas rurais. As suas intervenções são preventivas e repressivas, com o objetivo de garantir a segurança aos moradores da área rural. O batalhão de Policiamento Rural mantém um banco de dados atualizado com



IMAGEM CEDIDA

informações colhidas durante visita técnica prévia, referente à localização geográfica da propriedade (latitude e longitude) que serão utilizadas para traçar a melhor rota para chegar ao local, reduzindo o tempo de resposta após o acionamento. A propriedade recebe uma identificação única, com informações básicas, sendo uma delas o código alfanumérico incluído na placa de identificação a ser instaladas nos acessos das propriedades.

Com o cadastro, a propriedade é incluída no Cartão Programa das viaturas, o qual determina visitas técnicas de prevenção em períodos definidos e frequentes, tornando a Polícia mais presente e próxima da Comunidade Rural.

# PISCICULTURA

## Oportunidades e Desafios para aquicultura, piscicultura e carcinicultura no Pará

No estado do Pará, a aquicultura é baseada na piscicultura continental, na carcinicultura marinha e na ostreicultura, com predomínio da primeira atividade, que responde por 13,5 mil toneladas, e está presente em seus 144 municípios (SIDRA, 2021).

O setor da piscicultura e aquicultura no Pará é um dos mais promissores do Brasil, dada a riqueza dos recursos hídricos do estado, que incluem rios, lagos e áreas alagadas. A diversidade desses ecossistemas proporciona condições ideais para o desenvolvimento da produção de peixes e outros organismos aquáticos.

A piscicultura e a aquicultura no Pará têm experimentado um crescimento significativo nos últimos anos, impulsionado por vários fatores, a saber:

1. Recursos naturais abundantes: O estado do Pará possui uma extensa rede hidrográfica, incluindo rios como o Amazonas, o Tocantins e o Xingu, além de uma grande quantidade de lagos e áreas alagadas. Esses recursos oferecem condições ideais para a criação de peixes e outros organismos aquáticos, entre elas:
2. Demanda crescente por pescado: O aumento da demanda por produtos do mar, tanto no mercado interno, quanto no externo, tem impulsionado o desenvolvimento da aquicultura no Pará. Os consumidores estão cada vez mais conscientes dos benefícios para a saúde de peixes frescos e cultivados de forma sustentável.
3. Diversificação da produção: Além da piscicultura de água doce, o Pará também vem desenvolvendo a aquicultura marinha, com a criação de camarão e outros crustáceos em áreas de manguezal e estuários. Essa diversificação da produção permite aproveitar os



diferentes ecossistemas costeiros e aumentar a oferta de produtos aquáticos.

4. Investimentos em tecnologia: Produtores e empresários têm investido em tecnologias modernas de produção, como sistemas de recirculação de água, tanques-rede, alimentação automatizada e monitoramento ambiental. Essas inovações têm aumentado a eficiência e a produtividade das fazendas aquícolas no estado.

Apesar dos avanços, ainda existem desafios a serem enfrentados no setor, como a necessidade de melhorias na infraestrutura logística, o controle da qualidade da água, a regularização ambiental das fazendas e a capacitação técnica dos produtores. No entanto, o potencial da aquicultura no Pará é imenso, e espera-se que o setor continue a crescer e se consolidar como uma importante atividade econômica e social no Estado.



# Soja

## Expectativas otimistas para produtividade em 2024

Para 2024, a produtividade de soja no estado do Pará possui expectativas positivas, seguindo o melhor rendimento de outros estados como Goiás, Maranhão, Tocantins, Piauí e Bahia. Condições climáticas, com volumes significativos de chuva, em grande parte das regiões, têm contribuído para que este cenário se concretize.

Segundo o presidente da APROSOJA-PA, Vanderlei Ataídes, um dos principais produtores em Paragominas, “a perspectiva para este ano é alcançar a produção de 3 milhões e 100 mil toneladas de soja”.

O Nordeste paraense, liderado por Paragominas; o Sul do Pará, liderado por Santana do Araguaia; e o Oeste do Pará, liderado por

Santarém, são, hoje, as principais regiões na produção do grão. A expansão da soja no Pará tem sido feita em campos naturais e áreas já alteradas – áreas de pastagem –, evitando, assim, a necessidade de abertura de novas áreas. Altamente tecnológica, a produção da soja no Estado permite que o Pará esteja entre os 10 maiores exportadores de grãos do Brasil.



## Dendê e Açaí

### Medida agrega comprovação de origem e valor às culturas vegetais

A Adepará, com o apoio do setor produtivo, implantou a Guia de Transporte Vegetal (GTV) como mecanismo de rastreio para fiscalizar o transporte do fruto, atestando a comprovação de origem e destino da produção. As culturas do dendê e do açaí, destaques na produção vegetal no Pará, são duas culturas que contam com esta ferramenta.

A medida é considerada de fundamental importância para regulamentar a cadeia produtiva do dendê, que é responsável, atualmente, pela produção de 2 milhões e 800 mil toneladas deste fruto no Estado, líder na produção nacional. Para Víctor Almeida,

presidente da Abrapalma, uma das grandes vantagens para o mercado da GTV também é contar com os dados gerados de forma oficial para o setor. “Vem aí um novo ciclo para a palma de óleo, vamos juntos fazer essa mudança acontecer a partir do Pará”, afirmou.

“O produtor que conta com um documento que traz informações sobre a origem do produto, o destino do transporte, a quantidade transportada, entre outras informações relevantes, tem um diferencial para mostrar para quem adquire o fruto direta ou indiretamente”, destaca do presidente da FAEPA, Carlos Xavier.

### GTV DENDÊ

A portaria N°6143/2023, de 28 de dezembro de 2023, institui a Guia de Transporte Vegetal (GTV) como mecanismo de rastreamento para fiscalizar o transporte do fruto, atestando a comprovação de origem e destino dessa produção, e implementa a obrigatoriedade do cadastramento das áreas de cultivo, beneficiamento e transporte de cachos de frutos frescos de palma de óleo produzidos no Estado. A norma entrará em vigor a partir de maio deste ano.



## AÇAÍ

A rastreabilidade na produção do Açaí também é uma forma de qualificar ainda mais a produção paraense. O documento contém informações sobre a origem do produto, o destino do transporte, a quantidade transportada e outras informações relevantes para o controle e fiscalização. Para os produtores e demais agentes econômicos envolvidos na cadeia do açaí, contar com a Guia de Transporte Vegetal é um diferencial.

# Centros de Excelência

Tem por objetivo contribuir para a competitividade e o desenvolvimento do setor agropecuário paraense, mediante a qualificação profissional de produtores e trabalhadores rurais, a formação de técnicos de nível médio, e o incentivo à pesquisa, empreendedorismo e inovação em 9 (nove) das principais cadeias produtivas do agronegócio paraense



### Centro de Excelência do **Cacau**

- Rodovia BR 230, km 23 - Altamira  
- Maior diversidade, qualidade e produtividade.



### Centro de Excelência **Palma de óleo**

- Tomé-Açu/ INATAN  
- Zoneado pela Embrapa +/- 8 milhões ha



### Centro de Excelência de **Citros**

- Capitão Poço



### Centro de Excelência da **Mandioca**

- Bragança



### Centro de Excelência do **Açaí**

- Igarapé-Miri



### Centro de Excelência da **Cana-de-açúcar**

- Ulianópolis



### Centro de Excelência do **Búfalo**

- Embrapa Amazônia Oriental - Belém



### Centro de Excelência do **Mel**

- Santa Bárbara do Pará



### Centro de Excelência da **Piscicultura**

- Curuçá

# Escolas-Indústria SENAR de Chocolate



**Complexo Renkichi Hiraga conta com mais nova Escola-Indústria de Chocolate do Pará**

No dia 29 de fevereiro foi inaugurada a nova sede do Sindicato dos Produtores Rurais de Tomé-Açu e a Escola Indústria de Chocolate Senar, localizadas no Distrito de Quatro Bocas, em Tomé-Açu, na antiga escola de Ensino Fundamental de Ipitinga, patrimônio histórico da cidade, fundada pelos primeiros imigrantes japoneses chegados no Pará. O prédio, doado ao Sistema Faepa/Senar pela Prefeitura Municipal de Tomé-Açu, foi totalmente revitalizado, preservando-se a sua arquitetura original.

O espaço, atualmente denominado Complexo Renkichi Hiraga, em homenagem ao Engenheiro Agrônomo, considerado o precursor do SAFTA – Sistema Agroflorestal de Tomé-Açu, agora é um polo de verticalização da produção do cacau no município, ao contar também com a Escola-Indústria de Chocolate Senar, projeto desenvolvido pela FAEPA e o Serviço Nacional de Aprendizagem Rural (SENAR), em parceria com o Governo do Estado do Pará, através da Secretaria de Desenvolvimento Agropecuário e da Pesca (SEDAP) e do Fundo de Desenvolvimento da Cacaucultura do Pará (FUNCACAU) e a Comissão Executiva do Plano da Lavoura Cacaueira (CEPLAC).

Estiveram presentes ao evento, diversas autoridades estaduais e municipais, dentre as quais o

Secretário de Estado de Desenvolvimento Agropecuário e da Pesca – SEDAP, Giovanni Queiroz, que destacou o sistema agroflorestal como uma das inovações da cultura japonesa para o estado do Pará. Também prestigiaram o evento o vice-prefeito de Tomé-Açu, Rosieln Bandeira; Alírio Tavares, Secretário Municipal de Agricultura – Tomé-Açu; Carlos Vinícius, Deputado Estadual do Pará; Bruno Kono, Presidente do Iterpa; Marcel do Nascimento Botelho, Diretor Presidente da FAPESPA; Alberto Ke Iti Oppata, Presidente da CAMTA; Jesus Nazareno de Sena, Superintendente do Ministério da Agricultura e Pecuária (MAPA) e o Cônsul-Principal do Japão em Belém, Morita Satoshi, entre outras autoridades.

Os convidados foram recepcionados ao som do tambor japonês – Taiko, procedendo-se, na sequência, o hasteamento das bandeiras do Brasil, Pará, município de Tomé-Açu, do Sistema Faepa/Senar e do Japão, essa última hasteada pelo cônsul Morita Satoshi, homenageando a presença japonesa no estado do Pará. Logo após, efetuou-se o descerramento das placas do Jardim Carlos Xavier, uma homenagem ao presidente da Federação da Agricultura e Pecuária do Pará (FAEPA), e do Complexo Renkichi Hiraga. O presidente do Sindicato dos Produtores Rurais de Tomé-Açu, Elton Daisen, em seu discurso na



solenidade de inauguração, assim se manifestou: "ao perguntar à nossa diretoria do sindicato sobre o que dizer, eles me disseram: somente agradeça. É isso que gostaria de fazer neste momento, pois foi motivo de orgulho acompanhar todo o processo de revitalização da antiga Escola Ipitinga, onde um dos nossos diretores também foi aluno, assim como disponibilizar, ao público interessado, serviços e benefícios por meio de programas, cursos técnicos, formação profissional e cursos de chocolate por meio da Escola-Indústria. Esta é uma grande conquista para todos nós".

O Superintendente do SENAR/PA, Walter Cardoso, ressaltou que a Escola-Indústria de Chocolate SENAR possui instrutores altamente capacitados, entre eles, pessoas premiadas, nacionalmente e internacionalmente, e busca incentivar o produtor rural na atribuição de valor ao cultivo do fruto, com tecnologia e possibilidades de negócios. "Nesse evento, tivemos a oportunidade de disponibilizar para a sociedade de Tomé-Açu as boas práticas, as boas técnicas, os bons costumes. Esse é o compromisso do SENAR e é por isso que nós nos sentimos muito honrados. Destaco, ainda, a parceria com a Secretaria de Agricultura (SEDAP), que nos possibilitou a inauguração dessa escola-indústria de chocolate

no município, assim como agradecer à Prefeitura, que doou o terreno, e o SENAR, que buscou corresponder às expectativas desse magnífico espaço".

Para mais informações, acesse o QR Code.



## ESCOLAS – INDÚSTRIAS

O Projeto Verticalização da Cadeia Produtiva do Cacau apoiado financeiramente pelo Governo do Estado, através do FUNCACAU – Fundo para o Desenvolvimento da Cultura do Cacau do Pará - permitiu a implantação de 5 (cinco) Escolas-Indústria / SENAR nos principais municípios produtores de cacau, para capacitação de produtores e demais pessoas interessadas no segmento da cacauicultura. Os cursos são focalizados na fabricação de chocolates finos e demais produtos achocolatados, além de incentivar o empreendedorismo na cadeia produtiva da atividade. Já foram implantadas Escolas-Indústria nos municípios de Igarapé-Miri, Altamira, Medicilândia, Castanhal e Tomé-Açu.

# Rota do Mel

A Rota do Mel é muito mais do que uma simples jornada entre colmeias. É uma oportunidade de mergulhar profundamente na fascinante interação entre o homem e a natureza, entre abelhas e flores, entre doçura e trabalho árduo. No coração dessa jornada, reside a meliponicultura e a apicultura, duas práticas que não apenas produzem o néctar dourado que adoça nossas vidas, mas também desempenham um papel vital na preservação do meio ambiente e na sustentabilidade das comunidades.

A meliponicultura, ou criação de abelhas sem ferrão, é uma antiga arte que remonta a tempos imemoriais. Nessas pequenas colônias, uma miríade de espécies de abelhas nativas desempenha um papel essencial na polinização de plantas e na manutenção da biodiversidade. Ao incentivar o turismo na Rota do Mel, estamos não apenas celebrando a riqueza dessas espécies, mas também reconhecendo a importância crítica de preservar seus habitats e promover práticas agrícolas sustentáveis.

Além disso, estamos apoiando não apenas os apicultores

locais, mas também contribuindo para a preservação de ecossistemas saudáveis e para a segurança alimentar global.

Assim sendo, o turismo na Rota do Mel oferece uma oportunidade única para as comunidades locais prosperarem economicamente, valorizando seus conhecimentos tradicionais e promovendo o desenvolvimento sustentável. Ao visitar apiários e participar de atividades relacionadas à apicultura e meliponicultura, os turistas não apenas enriquecem suas próprias experiências, mas também contribuem para o fortalecimento das economias locais e para a promoção do orgulho cultural.

Em última análise, incentivar o turismo na Rota do Mel é mais do que apenas uma oportunidade de explorar a doçura da natureza. É um compromisso com a preservação ambiental, a sustentabilidade econômica e o enriquecimento cultural. É uma maneira

de honrar as abelhas e os apicultores, cujo trabalho incalculável nos presenteia com um dos tesouros mais preciosos da natureza. É o agro, cada vez mais convidativo, agregando economia criativa.





# Rota do Cacau

No coração da região Transamazônica e Xingu, no Pará, encontra-se um tesouro de cor amarelo escuro que não é o ouro, é o cacau, que se transformou em tema de mapa turístico promovendo o desenvolvimento econômico e cultural da região: a Rota do Cacau. A jornada fascinante é possível em cinco municípios ao longo de 260 km da BR-230, e, mais que uma aventura, trata-se de um esforço colaborativo de várias entidades, incluindo a Comissão Executiva do Plano da Lavoura Cacaueira - CEPLAC, a Embrapa e as Cooperativas de Produtores, com um objetivo comum: promover o desenvolvimento da cadeia produtiva do cacau.

Nesta rota, os visitantes têm a oportunidade única de mergulhar no mundo do cacau, desde o cultivo das árvores até a produção de chocolate artesanal. O guia da Rota do Cacau, em Altamira, oferece uma visão abrangente

das empresas rurais envolvidas nessa jornada, incluindo a Abelha Cacau, em Altamira; a Ascurra Chocolate e Sabor e Arte do Cacau, em Medicilândia; a Santa Amazônia, em Anapu; a Cacau Xingu e Kakao Blumenn, em Brasil Novo; a Cacauway, em Medicilândia; e a Fazenda Panorama, em Uruará.

Além disso, a Rota do Cacau não se limita apenas às empresas rurais. Os visitantes também têm a oportunidade de explorar as paisagens deslumbrantes da Amazônia, conhecer as comunidades locais e participar de experiências autênticas que revelam a riqueza da cultura e da história da região.

Em resumo, a Rota do Cacau no Pará é muito mais do que uma simples viagem turística – é uma jornada de descoberta, inspiração e conexão com uma das joias mais preciosas da Amazônia.

## Mulheres do Agro

A Comissão Nacional das Mulheres do Agro é estruturada por representantes das Federações de Agricultura e Pecuária dos Estados e tem como objetivo ampliar a participação das mulheres no Sistema Sindical, assim como incentivar a liderança no setor agropecuário. No Pará, a Comissão das Mulheres do Agro do Estado do Pará é presidida pela produtora rural Cristina Malcher, a qual iniciou agendas em várias frentes, dentre as quais destacam-se:

- Alinhamento de pautas do setor junto à Frente Parlamentar do Agro, na Assembleia Legislativa do Estado do Pará;

- Diálogo com entidades do poder público sobre a nova Lei Nº 14.785, de 27/12/2023, que dispõe sobre a pesquisa, a experimentação, a



IMAGEM CÉDIDA

produção, a embalagem, a rotulagem, o transporte, o armazenamento, a comercialização, a utilização, a importação, a exportação, o destino final dos resíduos e das embalagens, o registro, a classificação, o controle, a inspeção e a fiscalização de agrotóxicos, de produtos de controle ambiental, de seus produtos técnicos e afins, assim como discutir propostas de ações para levar informação e esclarecimentos aos produtores rurais quanto aos protocolos a serem observados na aplicação de defensivos agrícolas.

# Visão da Gestão: Negócio Certo Rural

O objetivo desse programa é promover a gestão da propriedade rural e o empreendedorismo do produtor e sua família, sendo um dos programas iniciais para para o ingresso do produtor e sua família no programa do ATeG – Assistência Técnica e Gerenciamento de Propriedades Rurais, ocasião em que

o participante recebe informações sobre a necessidade de realizar o diagnóstico de sua propriedade, necessidade de capacitações, mercados e finaliza com a construção de um plano de negócios para sua propriedade. Em 2023, foram capacitados 2.197 produtores com mais de cem programações realizadas em propriedades, envolvendo cadeias produtivas como apicultura, mandiocultura, piscicultura e leite, em três regiões de atuação do Programa ATeG no Estado do Pará, Regiões Nordeste, Sudeste e Sul.

## O Pará em Primeiro Lugar



### PROPOSTA

- 1 – PECUÁRIA **16 milhões** de hectares
- 2 – GRÃOS **11 milhões** de hectares
- 3 – FLORESTA PLANTADA **4,25 milhões** de hectares
- 4 - PALMA DE ÓLEO **4,25 milhões** de hectares.
- 5 - CANA DE AÇÚCAR **2 milhões** de hectares
- 6 – CACAU **2 milhões** de hectares
- 7 – MANDIOCA **1,25 milhão** de hectares.
- 8 – CITROS **1 milhão** de hectares
- 9 – AÇAÍ **1 milhão** de hectares.
- 10 – OUTROS (PIMENTA DO REINO, ABACAXI, CAFÉ, FRUTICULTURA) **750 mil hectares**
- 11 – PISCICULTURA **100.000 hectares** de lâmina d'água
- 12 – IRRIGAÇÃO **7 milhões** de hectares
- 13 - CORRETIVO / FERTILIZANTE
- 14 - PROJETOS DE MANEJO FLORESTAL

### OBJETIVO

Dar competitividade aos produtos paraenses, garantindo-lhes sua inserção e permanência nos mercados globalizados. Historicamente, temos o exemplo de diversas culturas que, vindas do Exterior, foram tropicalizadas, como é o caso da soja, do milho e dendê ou de raças ambientalizadas como o zebu e o búfalo. Para o alcance desses objetivos, ambiciosos, porém factíveis, foram estabelecidas metas regidas por critérios econômicos, sociais e ambientais, sempre respeitando o estabelecido pelo Código Florestal (ou seja, com reserva legal de 50% até junho/2008 e 80% a partir dessa data) e Lei Estadual 6.745/2005, que estabelece o uso de até 35% do nosso território para atividades econômicas.

# ENCONTRE O SISTEMA FAEPA/SENAR/ SINDICATOS/NÚCLEOS/FUNDEPEC

## SANTARÉM | BAIXO AMAZONAS

Coordenador: Adinor Batista dos Santos  
ATS: José Rufino Pinto  
Endereço: Av. Antônio Simões, nº 350 – Prainha | Parque da Feira Agropecuária  
Instagram: @senar\_nucleobaixoamazonas  
E-mail: baixoamazonas@sistemafaepa.org.br

## BELEM | MARAJÓ

Coordenador: Antônio Francisco Araújo | Daniel Fonseca de Araújo  
ATS: Luis Canizo  
Endereço: Tv. Doutor Moraes, nº 21 – Nazaré  
Instagram: @nucleoregionalmarajo  
E-mail: marajo@sistemafaepa.org.br

## CASTANHAL | GUAJARINA

Coordenador: Gilberto Nascimento Brito  
ATS: Jair Carrera Cardoso  
Endereço: Rod. BR-316, km 65, Parque e Exposição Pedro Coelho de Mota  
Instagram: @senarnucleoguarjina  
E-mail: guarjina@sistemafaepa.org.br

## TUCURUI | TOCANTINS

Coordenador: Jahyr Seixas Gonçalves | Guy Rangel  
ATS: Giovanni Souza Vilela Andrade  
Endereço: Rod. Porto da Balsa, KM 01  
Bairro: Beira Rio, Parque de Exposições  
E-mail: tocantins@sistemafaepa.org.br

## CAPANEMA | BRAGANTINO

Coordenador: Thiago Augusto Araújo Lima  
ATS: Marcilio Rodrigo de Almeida Souza  
Endereço: Tv. Rui Barbosa, nº 46 – Praça Moura Carvalho  
Instagram: @nucleobragantino  
E-mail: bragantino@sistemafaepa.org.br

## ALTAMIRA | TRANSAMAZÔNICA

Coordenador: Silvério Albano Fernandes  
ATS: José Ivan Cabral de Azevedo  
Endereço: Tv. Marajoara, nº 3111, Bairro Sudam 1  
Instagram: @nucleo\_transamazonica  
E-mail: transamazonica@sistemafaepa.org.br

## PARAGOMINAS | NORDESTE PARAENSE

Coordenador: Francisco Caruso  
ATS: Nayanna de Nazaré Brito Freitas  
Endereço: Rod. PA-km 125, s/n – Parque de Exposição Amílcar Tocantins  
Instagram: @nucleonordestep  
E-mail: nordesteparaense@sistemafaepa.org.br

## ITAITUBA | TAPAJÓS

Coordenador: Carmelino Carvalho Neres  
ATS: Paulo Roberto Almeida Ferreira  
Endereço: Rod. Transamazônica, km 05 – Parque de Exposição Hélio da Mota Gueiros  
Instagram: @senar\_nucleotapajos  
E-mail: tapajos@sistemafaepa.org.br

## REDENÇÃO | SUL DO PARÁ

Coordenador: Walteir Gomes Rezende  
ATS: Thalita Canevari Azevedo  
Endereço: Av. Brasil, nº 350 – Jardim Cumarú – Parque de Exposição Pantaleão Loureço Ferreira  
Instagram: @nucleo\_sul  
E-mail: suldopara@sistemafaepa.org.br

## MARABÁ | CARAJÁS

Coordenador: Ricardo Guimarães de Queiroz  
ATS: Virgílio Ferreira de Camargos  
Endereço: Av. Transamazônica, nº 2238 – Cidade Nova Marabá  
E-mail: carajas@sistemafaepa.org.br

## NÚCLEOS REGIONAIS DE SINDICATOS DE PRODUTORES RURAIS

### BAIXO AMAZONAS

Alenquer, Almeirim, Belterra, Curuá, Faro, Juruti, Moju dos Campos, Monte Alegre, Óbidos, Oriximiná, Prainha, Santarém e Terra

### BRAGANTINO

Augusto Corrêa, Bonito, Bragança, Cachoeira do Piriá, Capanema, Capitão Poço, Garrafão do Norte, Nova Esperança do Piriá, Nova Timboteua, Ourém, Peixe-Boi, Primavera, Quatipuru, Salinópolis, Santa Luzia do Pará, Santarém Novo, São João de Pirabas, Tracuateua e Viseu

### CARAJÁS

Abel Figueiredo, Bom Jesus do Tocantins, Brejo Grande do Araguaia, Canaã dos Carajás, Curionópolis, Eldorado do Carajás, Itupiranga, Jacundá, Marabá, Nova Ipixuna, Palestina do Pará, Parauapebas, Piçarra, São Domingos do Araguaia, São Geraldo do Araguaia e São João do Araguaia

### GUAJARINA

Bujaru, Castanhal, Colares, Concórdia do Pará, Curuçá, Igarapé-Açu, Inhangapi, Magalhães Barata, Maracanã, Marapanim, Santa Izabel do Pará, Santa Maria do Pará, Santo Antônio do Tauá, São Caetano de Odivelas, São Domingos do Capim, São Francisco do Pará, São João da Ponta, Terra Alta, Tomé-Açu e Vigia

### MARAJÓ

Abaetetuba, Acará, Afuá, Anajás, Ananindeua, Bagre, Barcarena, Belém, Benevides, Breves, Cachoeira do Arari, Chaves, Curralinho, Gurupá, Limoeiro do Ajuru, Marituba, Melgaço, Muaná, Oeiras do Pará, Ponta de Pedras, Portel, Salvaterra, Santa Bárbara do Pará, Santa Cruz do Arari, São Sebastião da Boa Vista e Soure

### NORDESTE PARAENSE

Aurora do Pará, Dom Eliseu, Ipixuna do Pará, Irituia, Mãe do Rio, Paragominas, Rondon do Pará, São Miguel do Guamá e Ulianópolis

### SUL DO PARÁ

Água Azul do Norte, Bannach, Conceição do Araguaia, Cumarú do Norte, Floresta do Araguaia, Ourilândia do Norte, Pau D'Arco, Redenção, Rio Maria, Santa Maria das Barreiras, Santana do Araguaia, São Félix do Xingu, Sapucaia, Tucumã e Xinguara

### TAPAJÓS

Aveiro, Itaituba, Jacareacanga, Novo Progresso, Rurópolis e Trairão

### TOCANTINS

Baião, Breu Branco, Cametá, Goianésia do Pará, Igarapé-Miri, Mocajuba, Moju, Novo Repartimento, Tailândia e Tucuruí

### TRANSAMAZÔNICA

Altamira, Anapu, Brasil Novo, Medicilândia, Pacajá, Placas, Porto de Moz, Senador José Porfírio, Uruará e Vitória do Xingu



“Do pequeno ao grande

## DO CAMPO PRA VOCÊ

A Federação da Agricultura e Pecuária do Pará (FAEPA) atua na defesa dos interesses e direitos dos produtores rurais paraenses, trabalhando em prol de sua organização e fortalecimento, como, também, do desenvolvimento econômico e social do setor agropecuário.

10

Núcleos Regionais

134

Sindicatos Rurais

26

Escolas de Ensino Médio

04

Faculdades CNA

06

Escolas Indústria de Chocolate



SISTEMA  
**FAEPA**  
SENAR  
SINDICATOS  
NÚCLEOS  
FUNDEPEC



@SistemaFaepa



acesse e saiba mais